

|   |   |  |
|---|---|--|
|  | <b>UNIVERSIDAD POLITÉCNICA DE MADRID</b><br><b>ESCUELA TÉCNICA SUPERIOR DE ARQUITECTURA</b> |  |
| PROCESO DOCENTIA – UPM  |   | Código<br>PR/SO/007  |

Proceso en revisión: Los indicadores no se activan hasta que la UPM termine el proceso de revisión

|                | Responsable de Elaboración             | Responsable de Revisión                           | Responsable de Aprobación         |
|----------------|--|---|-----------------------------------|
| <b>Nombre:</b> | M <sup>a</sup> Pilar Castelao de Simón | Sara Gómez Martín                                 | José Luis Montañés García         |
| <b>Puesto:</b> | Técnico de la Unidad de Calidad-VEOC   | Vicerrectora de Estructura Organizativa y Calidad | Vicerrector de Personal Académico |
| <b>Firma:</b>  |  |   |                                   |
| <b>Fecha:</b>  | 20/10/14                               |   |                                   |

|                                   |  |
|-----------------------------------|--|
| <b>Revisión 01:</b><br>(30/10/14) | Este proceso se desarrolla entre el Rectorado y los centros de la UPM, pero al ser el Responsable el Vicerrector de Personal Académico, se considera Proceso del Rectorado UPM |
| <b>Revisión 02:</b><br>(02/12/14) | Ajuste a la versión 2.1 de la UPM y observaciones del VEOC   |

|                                  |   |
|----------------------------------|---|
| <b>Objeto:</b>                   | Este proceso describe cómo la UPM evalúa la actividad docente de su profesorado, conforme a las directrices establecidas por las agencias de calidad y acreditación nacionales y europeas, asegurando el cumplimiento de unos estándares de calidad básicos en el desempeño de la actividad docente del profesorado universitario. También permite utilizar el resultado de esta evaluación docente con vistas a la selección y promoción del profesorado, ya que resulta clave para emitir un juicio razonado sobre su competencia docente.  |
| <b>Responsable/ Propietario:</b> | Vicerrector de Personal Académico   |
| <b>Responsable/ Propietario:</b> | Director de la ETSAM<br>Subdirector de Personal Académico<br>Responsable de la ETSAM, a efectos de recogida de datos e incorporación al PAC: Subdirector Adjunto a la Dirección para la Gestión de la Calidad   |
| <b>Documentos de referencia:</b> | <ul style="list-style-type: none"> <li>▪ Documentos del Programa DOCENTIA:<br/><a href="http://www.aneca.es/Programas/DOCENTIA">http://www.aneca.es/Programas/DOCENTIA</a></li> <li>▪ Ley Orgánica 6/2001, de 21 de diciembre, de Universidades, modificada por la Ley Orgánica 4/2007, de 12 de abril.</li> <li>▪ Ley 7/2007, de 12 de abril, del Estatuto Básico del Empleado Público.</li> <li>▪ Ley 30/1992, de 26 de noviembre, de Régimen Jurídico de las Administraciones Públicas y del Procedimiento Administrativo Común.</li> <li>▪ Real Decreto 364/1995, de 10 de Marzo, por el que se aprueba el Reglamento General de Ingreso del Personal al Servicio de la Administración General del Estado y de Provisión de Puestos de Trabajo</li> </ul> |

|   |   |   |
|---|---|---|
| <br><b>POLITÉCNICA</b> | <b>UNIVERSIDAD POLITÉCNICA DE MADRID</b><br><b>ESCUELA TÉCNICA SUPERIOR DE ARQUITECTURA</b> |  |
| PROCESO DOCENTIA – UPM  |   | Código<br>PR/SO/007   |

|                                   |  |
|-----------------------------------|--|
|                                   | <p>y Promoción Profesional de los Funcionarios Civiles de la Administración General del Estado.</p> <ul style="list-style-type: none"> <li>▪ Ley 1/1986, de 10 de abril, de la Función Pública de la Comunidad de Madrid.</li> <li>▪ Estatutos de la UPM.</li> <li>▪ <a href="#">Normativa del procedimiento de evaluación de la actividad docente del profesorado de la UPM.</a></li> <li>▪ <a href="#">DOCENTIA-UPM. Procedimiento de evaluación de la actividad docente del profesorado</a></li> <li>▪ <a href="#">DOCENTIA-UPM. ANEXO. Guías, protocolos y modelos de evaluación de la actividad docente del profesorado</a></li> </ul>  |
| <b>Registros/<br/>Evidencias:</b> | <p>Registros del Vicerrectorado de Personal Académico:</p> <ul style="list-style-type: none"> <li>• ANX-PR/SO/007-01 Encuesta DOCENTIA-UPM a los Estudiantes</li> <li>• ANX-PR/SO/007-02 Convocatoria de Evaluación DOCENTIA-UPM</li> <li>• ANX-PR/SO/007-03 Solicitud de evaluación del PDI</li> <li>• ANX-PR/SO/007-04 Relación de solicitantes admitidos</li> <li>• ANX-PR/SO/007-05 Autoinforme PDI</li> <li>• ANX-PR/SO/007-06 Informes individuales de evaluación PDI del Director de Departamento</li> <li>• ANX-PR/SO/007-07 Informes individuales de evaluación PDI del Director del Centro</li> <li>• ANX-PR/SO/007-08 Informe de evaluación de la actividad docente</li> <li>• ANX-PR/SO/007-09 Informe de Seguimiento de la Implantación</li> <li>• ANX-PR/SO/007-10 Informe Institucional Global sobre la Evaluación de la Actividad Docente del Profesorado</li> </ul> |

| Indicadores: Proveedor de datos: Vicerrectorado de Personal Académico   |                 |                     |                       |
|---|-----------------|---------------------|-----------------------|
| <b>Definición:</b> Porcentaje de profesores con evaluación Desfavorable respecto al total de profesores evaluados (-) |                 |                     |                       |
| IND-PR/SO/007-01  | <b>Estándar</b> | <b>Periodicidad</b> | <b>Responsable</b>    |
|   | 10              | Anual               | SD Personal Académico |

| Indicadores: Proveedor de datos: Vicerrectorado de Personal Académico  |                 |                     |                       |
|--|-----------------|---------------------|-----------------------|
| <b>Definición:</b> Porcentaje de profesores con evaluación Favorable respecto al total de profesores evaluados (+) |                 |                     |                       |
| IND-PR/SO/007-02   | <b>Estándar</b> | <b>Periodicidad</b> | <b>Responsable</b>    |
|  | 90 %            | Anual               | SD Personal Académico |

| Indicadores: Indicador que desaparece   |  |  |  |
|---|--|--|--|
| <b>Definición:</b> <del>Porcentaje de profesores con evaluación excelente respecto al total de profesores evaluados</del> |  |  |  |

|   |   |   |
|---|---|---|
| <br><b>POLITÉCNICA</b> | <b>UNIVERSIDAD POLITÉCNICA DE MADRID</b><br><b>ESCUELA TÉCNICA SUPERIOR DE ARQUITECTURA</b> |  |
| PROCESO DOCENTIA – UPM  |   | Código<br>PR/SO/007   |

|                  |                 |                     |                       |
|------------------|-----------------|---------------------|-----------------------|
| IND-PR/SO/007-03 | <b>Estándar</b> | <b>Periodicidad</b> | <b>Responsable</b>    |
|                  | -               | Desaparece          | SD Personal Académico |

|  |                 |                     |                    |
|--|-----------------|---------------------|--------------------|
| <b>Indicadores: Proveedor de datos: Vicerrectorado de Personal Académico</b>   |                 |                     |                    |
| <b>Definición:</b> Porcentaje de reclamaciones presentadas por los profesores participantes (DOCENTIA) respecto al total de profesores evaluados |                 |                     |                    |
| IND-PR/SO/007-04   | <b>Estándar</b> | <b>Periodicidad</b> | <b>Responsable</b> |
|  | <del>10%</del>  | Anual               | DOCENTIA           |

|   |                 |                     |                    |
|---|-----------------|---------------------|--------------------|
| <b>Indicadores: Proveedor de datos: Vicerrectorado de Personal Académico</b>  |                 |                     |                    |
| <b>Definición:</b> Porcentaje de reclamaciones (DOCENTIA) resueltas favorablemente respecto al total de reclamaciones presentadas |                 |                     |                    |
| IND-PR/SO/007-05  | <b>Estándar</b> | <b>Periodicidad</b> | <b>Responsable</b> |
|   | <del>80%</del>  | Anual               | DOCENTIA           |

|   |                 |                     |                    |
|---|-----------------|---------------------|--------------------|
| <b>Indicadores: Proveedor de datos: Vicerrectorado de Personal Académico</b>                                    |                 |                     |                    |
| <b>Definición:</b> Grado de satisfacción de los agentes implicados con el <u>proceso</u> de evaluación DOCENTIA |                 |                     |                    |
| IND-PR/SO/007-06  | <b>Estándar</b> | <b>Periodicidad</b> | <b>Responsable</b> |
|   |                 |                     | DOCENTIA           |

|  |                 |                     |                    |
|--|-----------------|---------------------|--------------------|
| <b>Indicadores: Proveedor de datos: Vicerrectorado de Personal Académico</b>                                   |                 |                     |                    |
| <b>Definición:</b> Grado de satisfacción de los agentes implicados con el <u>modelo</u> de evaluación DOCENTIA |                 |                     |                    |
| IND-PR/SO/007-07   | <b>Estándar</b> | <b>Periodicidad</b> | <b>Responsable</b> |
|  |                 | Anual               | DOCENTIA           |

|   |                 |                     |                    |
|---|-----------------|---------------------|--------------------|
| <b>Indicadores: Proveedor de datos: Vicerrectorado de Personal Académico</b>                                      |                 |                     |                    |
| <b>Definición:</b> Grado de satisfacción de los agentes implicados con los <u>resultados</u> del proceso DOCENTIA |                 |                     |                    |
| IND-PR/SO/007-08  | <b>Estándar</b> | <b>Periodicidad</b> | <b>Responsable</b> |
|   |                 |                     | DOCENTIA           |



UNIVERSIDAD POLITÉCNICA DE MADRID  
ESCUELA TÉCNICA SUPERIOR DE ARQUITECTURA



PROCESO DOCENTIA – UPM

Código  
PR/SO/007

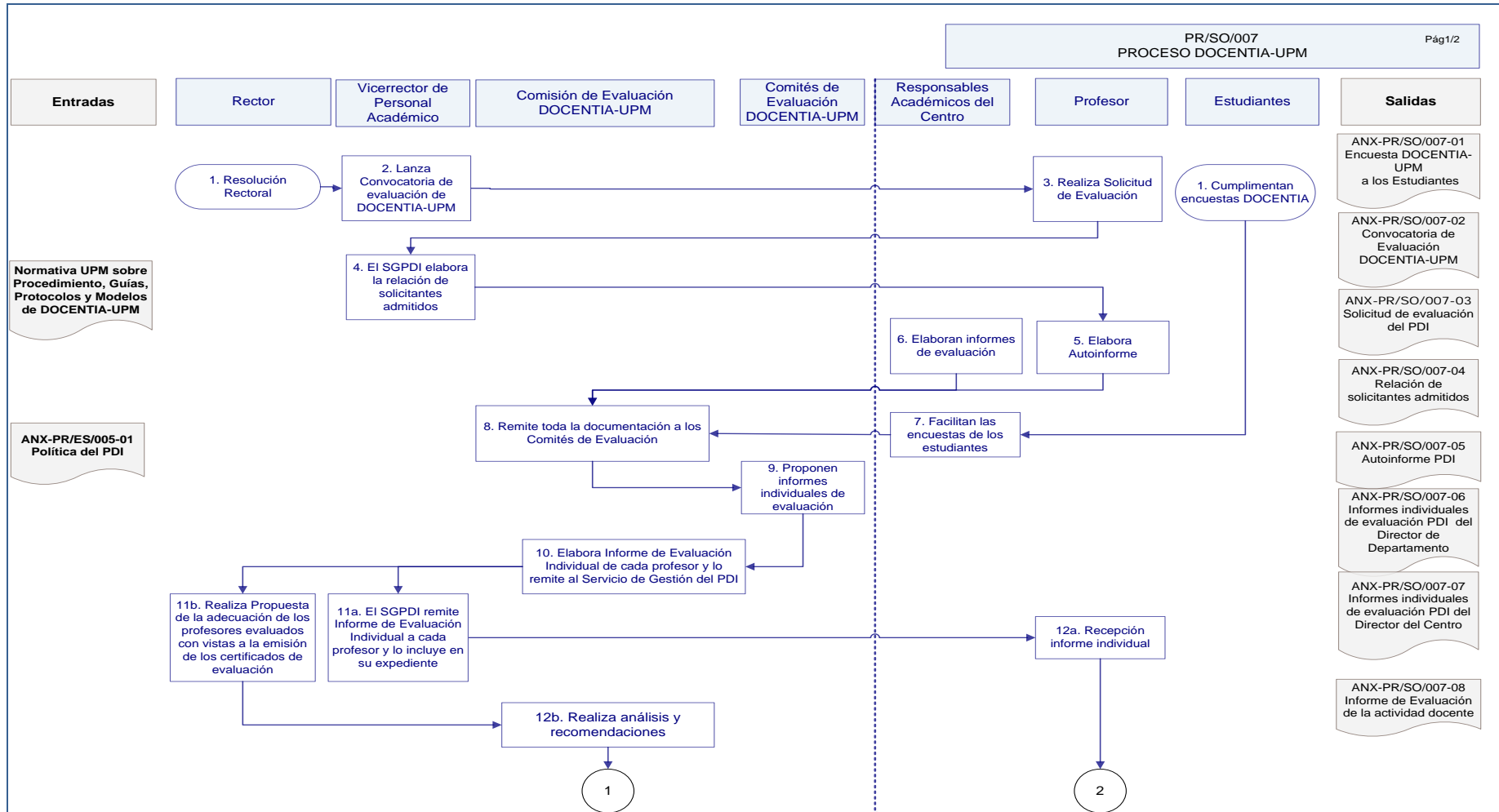

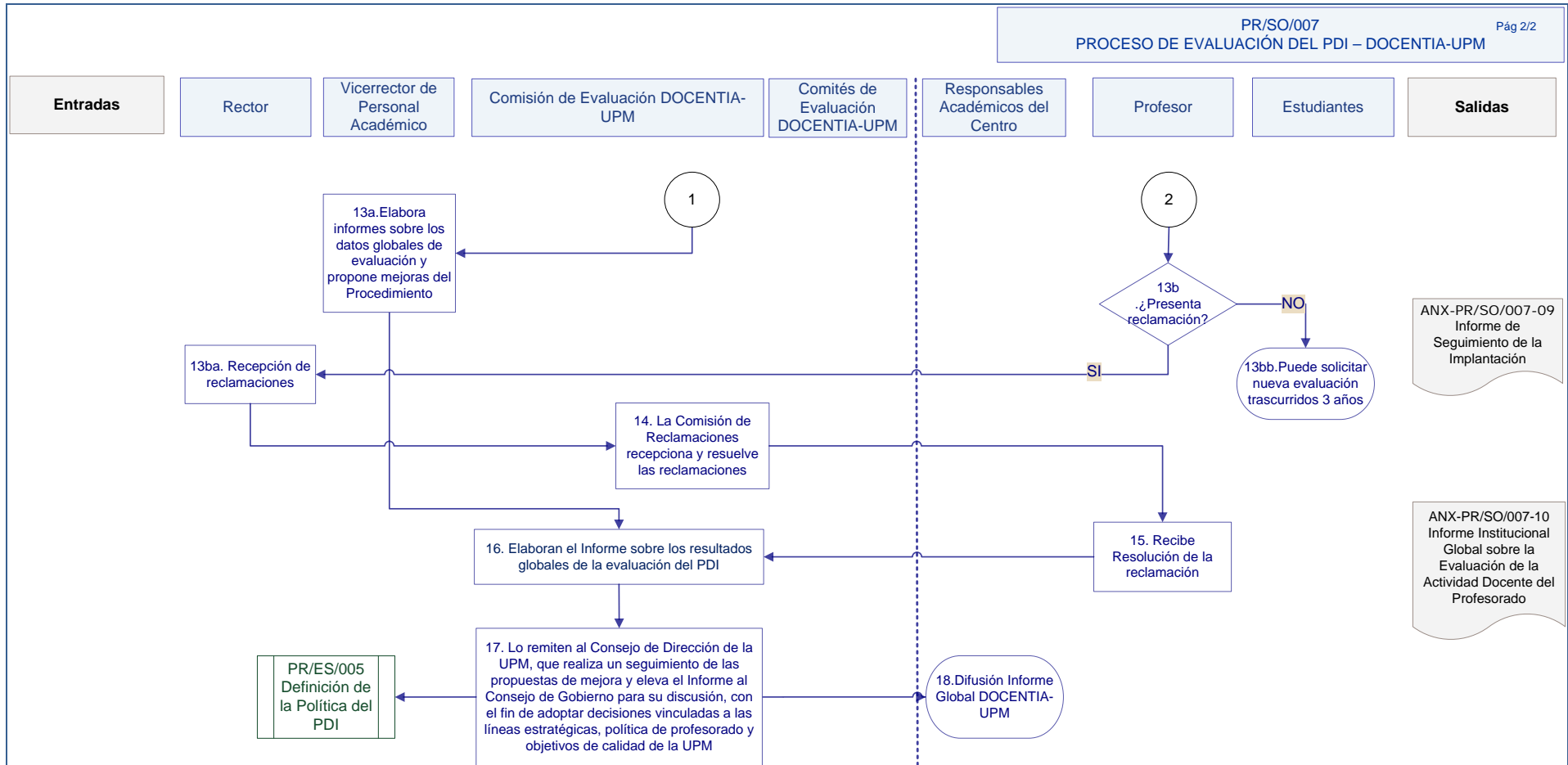

- **VPA:** Vicerrectorado de Personal Académico
- **SGPDI:** Servicio de Gestión del PDI