 <b>POLITÉCNICA</b>	<b>UNIVERSIDAD POLITÉCNICA DE MADRID</b> <b>ESCUELA TECNICA SUPERIOR DE ARQUITECTURA</b>	
<b>PROCESO DE GESTIÓN DEL PAS</b>		<b>Código:</b> <b>PR/SO/002</b>



	<b>Responsable de Elaboración</b>	<b>Responsable de Revisión</b>	<b>Responsable de Aprobación</b>
<b>Nombre:</b>	Mercedes González Redondo	Pilar R-Monteverde	Manuel Blanco Lage
<b>Puesto:</b>	Adjunto de Gestión de Calidad	Subdirector de Estrategia de Calidad	Director de la ETSAM
<b>Firma:</b>			
<b>Fecha:</b>	01/06/2017	06/06/2017	09/06/2017

<b>Revisión 01:</b> (20/04/14)	<p>1. Se han separado las actividades relativas a la gestión del PDI y del PAS, de los siguientes procesos: PR/SO/1/001 Captación y selección de PDI y PAS, PR/SO/1/002 Formación de PDI y PAS, PR/SO/1/003 Evaluación, promoción y reconocimiento del PDI y PAS y PR/SO/1/004 Movilidad del PDI y PAS. Posteriormente, éstas se han agrupado, como subproceso, en dos únicos procesos, según el correspondiente colectivo: PR/SO/001 Gestión del PDI y PR/SO/002 Gestión del PAS.</p> <p>2. En el nuevo SBPR de Movilidad del PAS se suprimen las "Convocatorias vinculadas a EEES". Porque en la web ya no existen.</p>
<b>Revisión 02:</b> (02/12/14)	Ajuste a la versión 2.1 de la UPM y observaciones del VEOC
<b>Revisión 03:</b> (06/06/17)	Adaptación al nuevo Equipo de Dirección

<b>Objeto:</b>	<p>Describir cómo la ETS de Arquitectura (ETSAM) gestiona la captación y selección, la formación, la evaluación, la promoción, el reconocimiento y la movilidad del PAS en línea con el compromiso adquirido al respecto en su Política de PAS y de Calidad, su despliegue en objetivos y los mecanismos y fuentes de información que permiten que la toma de decisiones se encauce hacia la mejora continua, con la participación de los grupos de interés idóneos en cada caso.</p> <p>Consta de varios subprocesos:</p> <p><b>1. SBPR/SO/002-1 Captación y selección del PAS</b>            Subproceso mediante el cual se recoge y valora la información sobre necesidades de Personal de Administración y Servicios de la ETSAM y, de acuerdo con la Política de Personal, el marco legal y la RPT en vigor, se procede a la convocatoria de nuevas plazas mediante los sistemas de oposición y concurso-oposición.</p> <p><b>2. SBPR/SO/002-02 Formación del PAS</b>            Subproceso seguido para la detección de necesidades formativas del PAS de la ETSAM; la elaboración, partiendo de las mismas, de un Plan de Formación y la evaluación del mismo una vez llevado a la práctica.</p> <p><b>3. SBPR/SO/002-03 Evaluación, promoción y reconocimiento del PAS</b></p>
----------------	--

 <b>POLITÉCNICA</b>	<b>UNIVERSIDAD POLITÉCNICA DE MADRID</b> <b>ESCUELA TECNICA SUPERIOR DE ARQUITECTURA</b>	
<b>PROCESO DE GESTIÓN DEL PAS</b>		<b>Código:</b> <b>PR/SO/002</b>

	Subproceso mediante el cual se desarrolla la evaluación, promoción, reconocimiento del PAS.
<b>Responsable/ Propietario:</b>	Director Secretario Académico Administrador Subdirector Adjunto a la Dirección para la Gestión de la Calidad
<b>Documentos de referencia:</b>	<p><b>1. SBPR/SO/002-01 Captación y selección del PAS</b></p> <ul style="list-style-type: none"> <li>• Ley Orgánica 6/2001, de 21 de diciembre, de Universidades, modificada por la Ley Orgánica 4/2007, de 12 de abril.</li> <li>• Ley 7/2007, de 12 de abril, del Estatuto Básico del Empleado Público.</li> <li>• Real Decreto 1/1995, de 24 de marzo, por el que se aprueba el Estatuto de los Trabajadores</li> <li>• Real Decreto 364/1995, de 10 de Marzo, por el que se aprueba el Reglamento General de Ingreso del Personal al Servicio de la Administración General del Estado y de Provisión de Puestos de Trabajo y Promoción Profesional de los Funcionarios Civiles de la AGE.</li> <li>• Ley 1/1986, de 10 de abril, de la Función Pública de la CM.</li> <li>• Estatutos de la UPM.</li> <li>• Acuerdos sindicales.</li> <li>• RPT.</li> <li>• Líneas estratégicas de la ETSAM. Plan de Acción.</li> </ul> <p><b>2. SBPR/SO/002-02 Formación del PAS</b></p> <ul style="list-style-type: none"> <li>• Normativa de ejecución del Plan de Formación  <a href="http://www.upm.es/institucional/PAS/Formacion/PlanFormacion/NormativaEjecucion">http://www.upm.es/institucional/PAS/Formacion/PlanFormacion/NormativaEjecucion</a></li> <li>• Plan de Formación UPM  <a href="http://www.upm.es/institucional/PAS/Formacion/PlanFormacion">http://www.upm.es/institucional/PAS/Formacion/PlanFormacion</a></li> <li>• Puesta a punto:  <a href="http://innovacioneducativa.upm.es/puestaapunto%20web/portada">http://innovacioneducativa.upm.es/puestaapunto%20web/portada</a></li> </ul> <p><b>3. SBPR/SO/002-03 SBPR Evaluación, promoción y reconocimiento del PAS</b></p> <ul style="list-style-type: none"> <li>• Ley Orgánica 6/2001, de 21 de diciembre, de Universidades, modificada por la Ley Orgánica 4/2007, de 12 de abril.</li> <li>• Ley 7/2007, de 12 de abril, del Estatuto Básico del Empleado Público.</li> <li>• Ley 30/1992, de 26 de noviembre, de Régimen Jurídico de las Administraciones Públicas y del Procedimiento Administrativo Común.</li> <li>• Real Decreto 364/1995, de 10 de Marzo, por el que se aprueba el Reglamento General de Ingreso del Personal al Servicio de la Administración General del Estado y de Provisión de Puestos de Trabajo y Promoción Profesional de los Funcionarios Civiles de la Administración General del Estado.</li> <li>• Ley 1/1986, de 10 de abril, de la Función Pública de la Comunidad de Madrid.</li> <li>• Estatutos de la UPM.</li> </ul>
<b>Registros:</b>	<p><b>1. SBPR/SO/002-01 Captación y selección del PAS</b></p> <ul style="list-style-type: none"> <li>• ANX-SBPR/SO/002-01-01 Propuestas para nuevas incorporaciones de PAS</li> <li>• ANX-SBPR/SO/002-01-02 Necesidades de PAS del centro</li> </ul>



 <b>POLITÉCNICA</b>	<b>UNIVERSIDAD POLITÉCNICA DE MADRID</b> <b>ESCUELA TECNICA SUPERIOR DE ARQUITECTURA</b>	
<b>PROCESO DE GESTIÓN DEL PAS</b>		<b>Código:</b> <b>PR/SO/002</b>

	<ul style="list-style-type: none"> <li>• ANX-SBPR/SO/002-01-03 Plan de incorporación de PAS aprobado por Gerencia UPM</li> <li>• ANX-SBPR/SO/002-01-04 Expediente procedimiento selectivo</li> <li>• ANX-SBPR/SO/002-01-05 Nombramiento y contratos</li> <li>• ANX-SBPR/SO/002-01-06 Informe anual de evaluación de cobertura de PAS de servicio, centro y UPM</li> </ul> <p><b>2. SBPR/SO/002-02 Formación del PAS</b></p> <ul style="list-style-type: none"> <li>• ANX-SBPR/SO/002-02-01 Criterios y objetivos formativos</li> <li>• ANX-SBPR/SO/002-02-02 Propuesta de acciones formativas</li> <li>• ANX-SBPR/SO/002-02-03 Plan de formación</li> <li>• ANX-SBPR/SO/002-02-04 Solicitudes de PAS para cursos de formación</li> <li>• ANX-SBPR/SO/002-02-05 Lista de PAS admitido a cursos de formación</li> <li>• ANX-SBPR/SO/002-02-06 Encuestas de satisfacción con el curso de Formación</li> <li>• ANX-SBPR/SO/002-02-07 Expediente del curso</li> <li>• ANX-SBPR/SO/002-02-08 Informe de resultados del Plan de Formación del PAS</li> <li>• ANX-SBPR/SO/002-02-09 Certificados de asistencia</li> <li>• ANX-SBPR/SO/002-02-10 Modelo de solicitud (PR Formación PDI y PAS)</li> <li>• ANX-SBPR/SO/002-02-11 Modelo de encuesta de satisfacción</li> </ul> <p><b>3. SBPR Evaluación, promoción y reconocimiento del PAS</b></p> <ul style="list-style-type: none"> <li>• Solicitudes de participación.</li> <li>• Autoinformes del personal evaluado.</li> <li>• Informes de los superiores jerárquicos.</li> <li>• Alegaciones de los interesados.</li> <li>• Informes Finales de Evaluación.</li> </ul>
--	--

### 1. SBPR/SO/002-01 Captación y selección del PAS

<b>Indicadores:</b>			
<b>Definición:</b> Porcentaje de plazas de PAS solicitadas respecto al total de plazas de PAS			
IND-SBPR/SO/002-01/01	<b>Estándar</b>	<b>Periodicidad</b>	<b>Responsable</b>
	1%	Anual	Secretario Académico Administrador

<b>Indicadores:</b>			
<b>Definición:</b> Porcentaje de plazas de PAS concedidas respecto al total de plazas de PAS solicitadas			
IND-SBPR/SO/002-01/02	<b>Estándar</b>	<b>Periodicidad</b>	<b>Responsable</b>
	100%	Anual	Secretario Académico Administrador

 <b>POLITÉCNICA</b>	<b>UNIVERSIDAD POLITÉCNICA DE MADRID</b> <b>ESCUELA TECNICA SUPERIOR DE ARQUITECTURA</b>	
<b>PROCESO DE GESTIÓN DEL PAS</b>		<b>Código:</b> <b>PR/SO/002</b>

<b>Indicadores:</b>			
<b>Definición:</b> Porcentaje de plazas de PAS cubiertas respecto al total de plazas de PAS ofertadas			
IND-SBPR/SO/002-01/03	<b>Estándar</b>	<b>Periodicidad</b>	<b>Responsable</b>
	100%	Anual	Secretario Académico Administrador

## 2. SBPR/SO/002-02 Gestión del PAS: Formación del PAS:

- **Indicadores de Satisfacción**

<b>Indicadores: No se activa</b>			
<b>Definición:</b> Grado de satisfacción del PAS con los cursos recibidos dentro de la oferta formativa de la UPM			
IND-SBPR/SO/002-02/01	<b>Estándar</b>	<b>Periodicidad</b>	<b>Responsable</b>
	65%	Bianual	OA: Collab Preguntas de la 9 a la 12 del Cuestionario de Satisfacción de PAS



- **Indicadores UPM**

<b>Indicadores: Actualmente desactivado</b>			
<b>Definición:</b> Porcentaje de PAS que asiste a cursos de formación ofertados por la UPM respecto al total de PAS			
IND-SBPR/SO/002-02/02	<b>Estándar</b>	<b>Periodicidad</b>	<b>Responsable</b>
		Anual	Gerencia UPM Administrador SDA Gestión de Calidad



## 3. SBPR/SO/002-03 Gestión del PAS: Evaluación, promoción y reconocimiento

<b>Indicadores: No se activa</b>			
<b>Definición:</b> Porcentaje de PAS que ha participado en pruebas de promoción interna UPM respecto al total de PAS de la ETSAM			
IND-SBPR/SO/002-03/01	<b>Estándar</b>	<b>Periodicidad</b>	<b>Responsable</b>
		Anual	Secretario Académico Administrador



<b>Indicadores: No se activa</b>			
<b>Definición:</b> Porcentaje de PAS que ha subido de nivel respecto al total de PAS presentados del Centro			
IND-SBPR/SO/002-03/02	<b>Estándar</b>	<b>Periodicidad</b>	<b>Responsable</b>
			Secretario Académico

 <b>POLITÉCNICA</b>	<b>UNIVERSIDAD POLITÉCNICA DE MADRID</b> <b>ESCUELA TECNICA SUPERIOR DE ARQUITECTURA</b>	
<b>PROCESO DE GESTIÓN DEL PAS</b>		<b>Código:</b> <b>PR/SO/002</b>

			Administrador
--	--	--	---------------

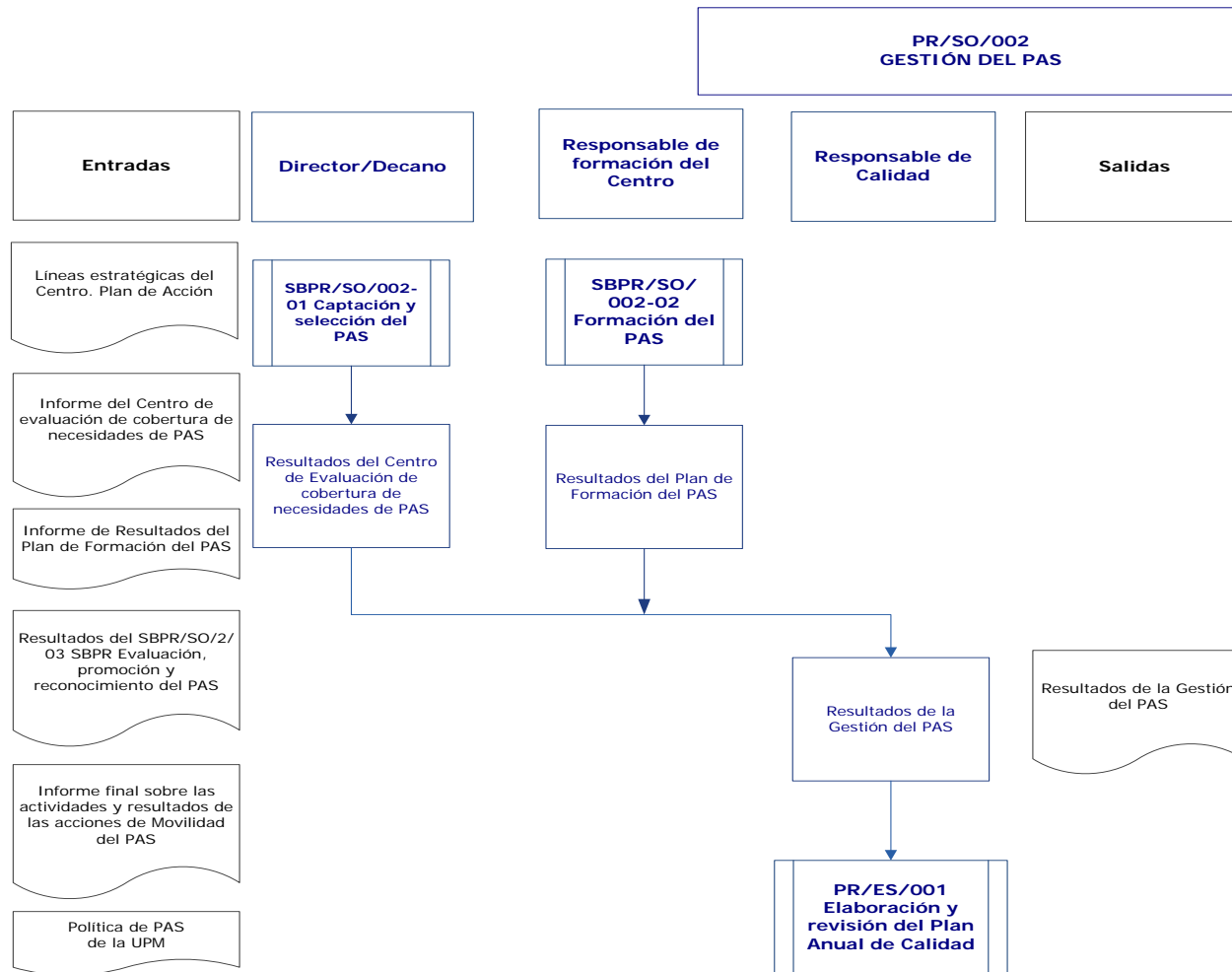
 <b>POLITÉCNICA</b>	<b>UNIVERSIDAD POLITÉCNICA DE MADRID</b> <b>ESCUELA TECNICA SUPERIOR DE ARQUITECTURA</b>	
<b>PROCESO DE GESTIÓN DEL PAS</b>		<b>Código PR/SO/002</b>



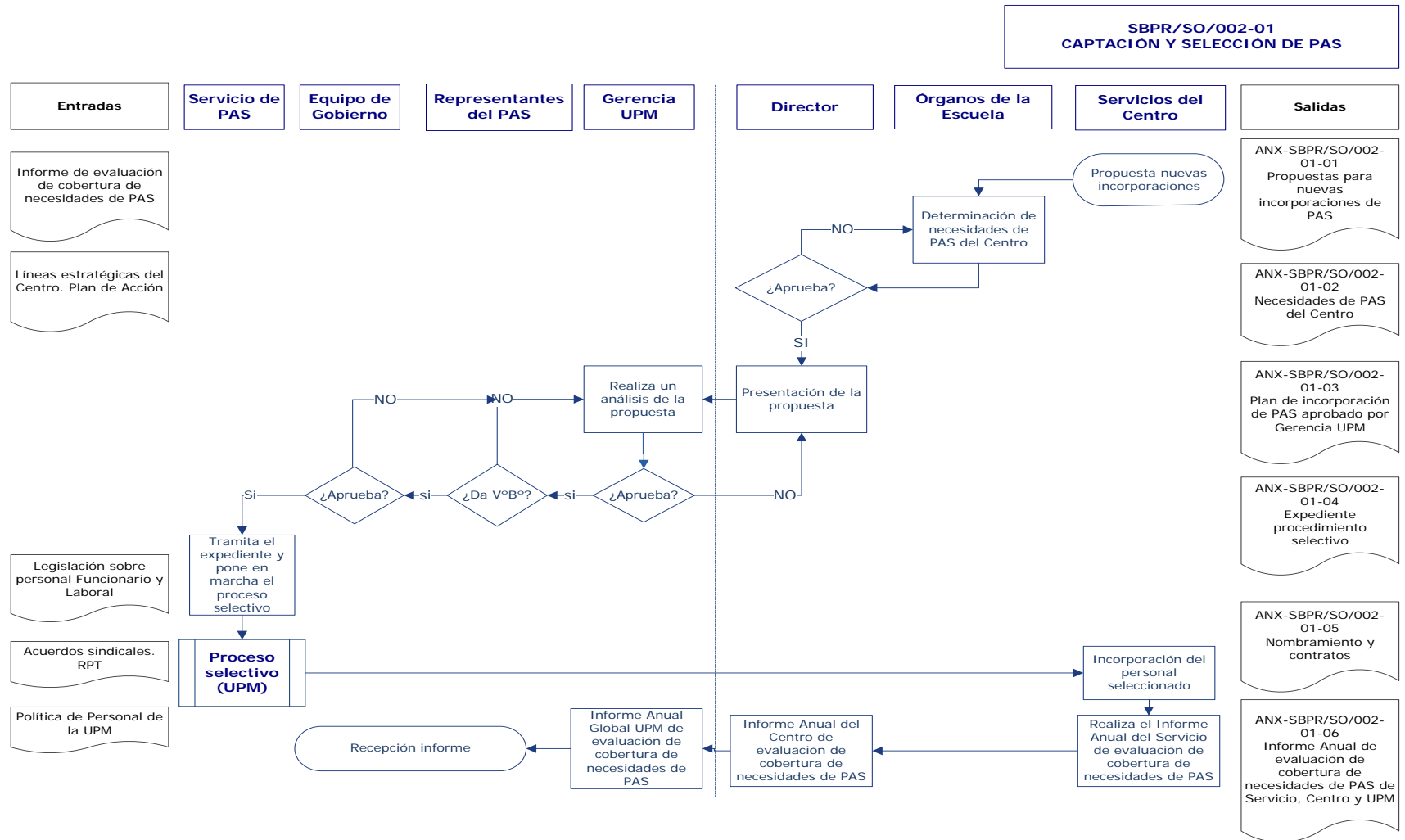

 <b>POLITÉCNICA</b>	<b>UNIVERSIDAD POLITÉCNICA DE MADRID</b> <b>ESCUELA TECNICA SUPERIOR DE ARQUITECTURA</b>	
<b>PROCESO DE GESTIÓN DEL PAS</b>		<b>Código PR/SO/002</b>

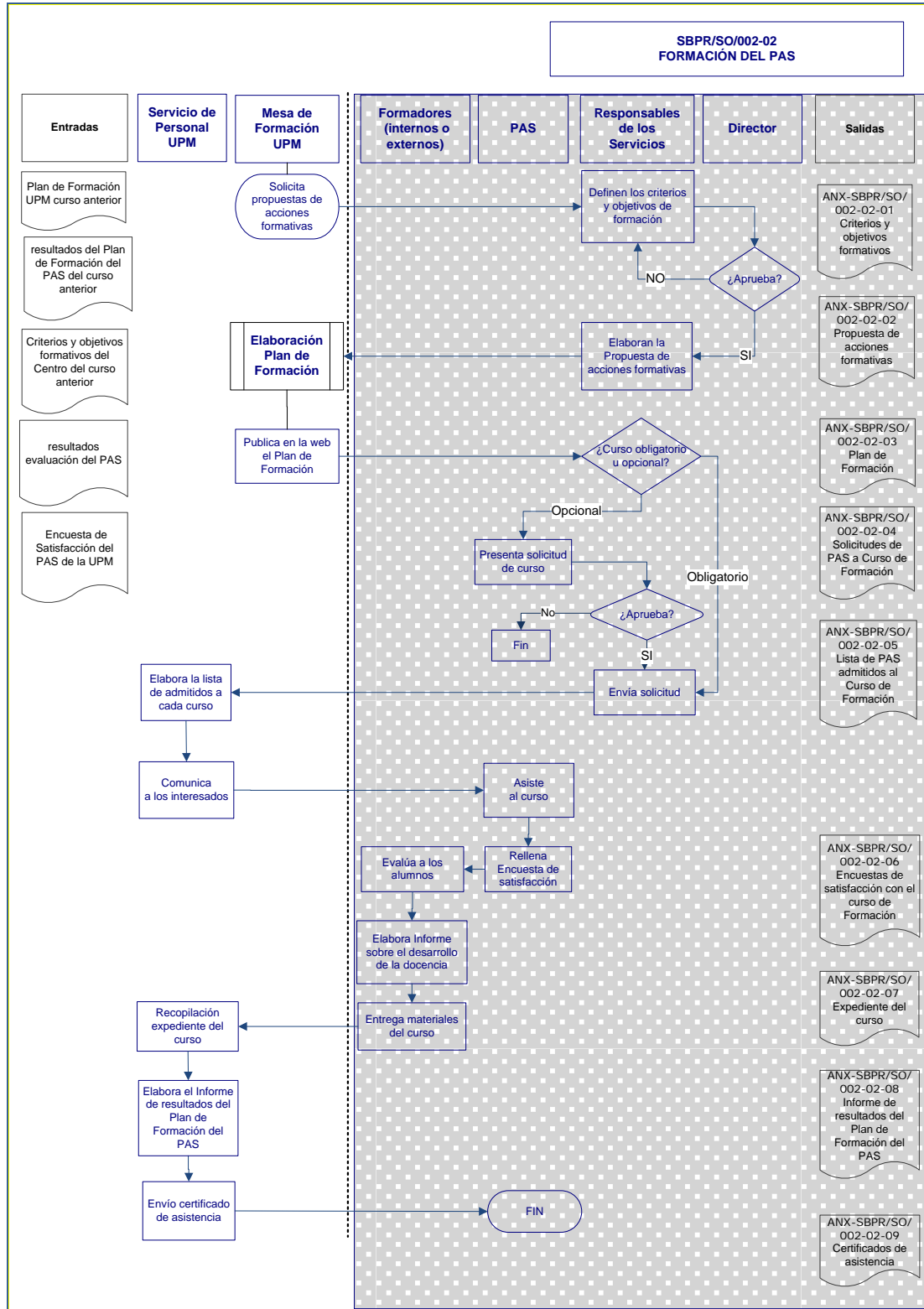



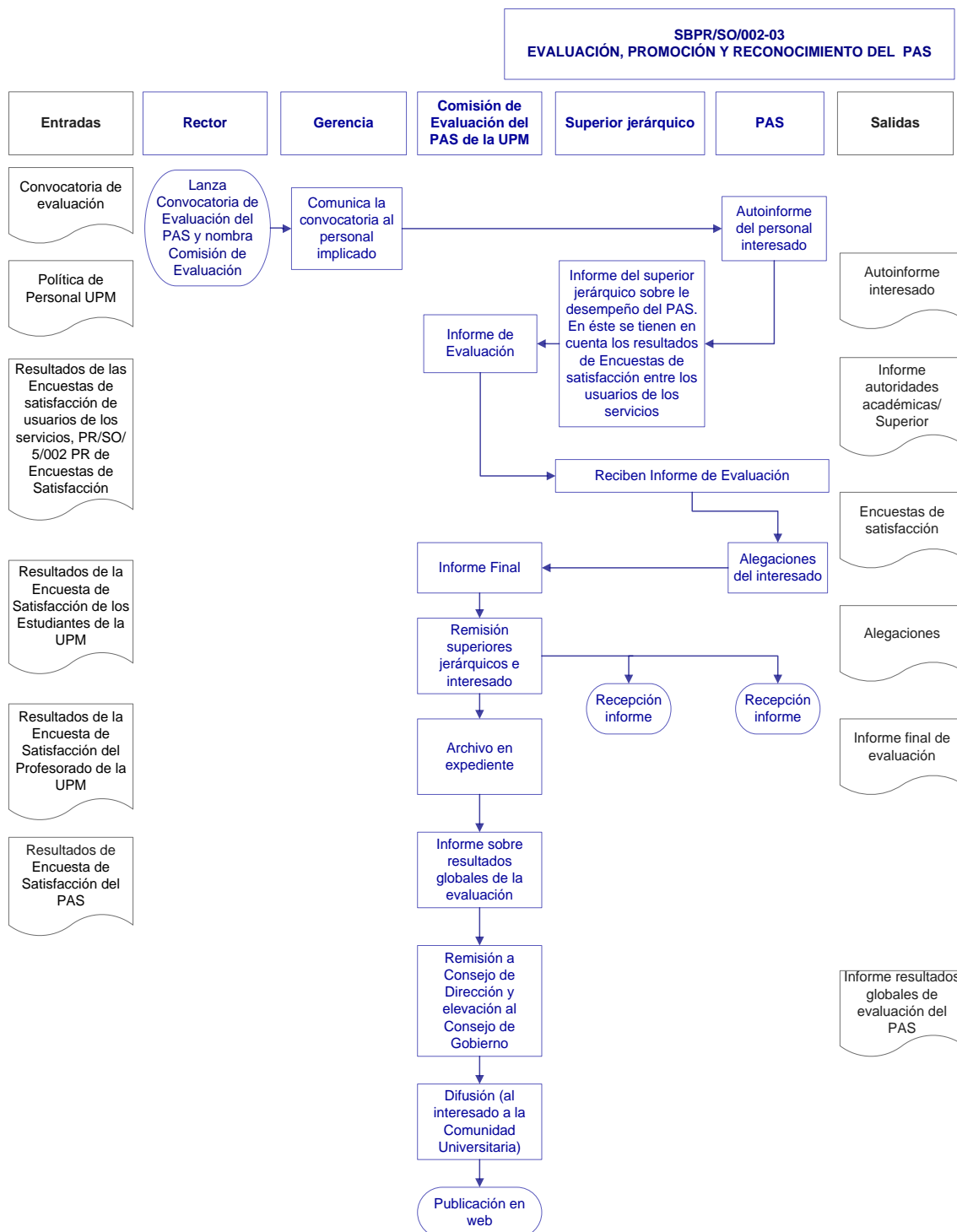



 <b>POLITÉCNICA</b>	<b>UNIVERSIDAD POLITÉCNICA DE MADRID</b> <b>ESCUELA TÉCNICA SUPERIOR DE ARQUITECTURA</b>	
<b>PROCESO DE GESTIÓN DEL PAS</b>		<b>Código PR/SO/002</b>

- ANX-PR/SO/002-02/1: Modelo de solicitud (PR Formación PDI y PAS)



**UNIVERSIDAD POLITÉCNICA DE MADRID**  
**PLAN DE FORMACIÓN**  
**FICHA DE SOLICITUD**

**DATOS PERSONALES:**

- Nombre y apellidos: .....
- Puesto de trabajo: ..... Jornada: .....
- Centro: .....
- Teléfono: ..... Correo UPM: .....

**IDENTIFICACIÓN DE LAS ACCIONES FORMATIVAS SOLICITADAS**

- 1) Curso: .....
- 2) Curso: .....
- 3) Curso: .....
- 4) Curso: .....

Madrid, a ..... de ..... de 200 .

CONFORME JEFE DE UNIDAD

Fdo.:

Vº.Bº: VICERRECTOR/DIRECTOR/DECANO

**NOTAS:**

\* Para cuestiones relacionadas con las acciones formativas pueden dirigirse al Tfo.: 913365922/ Fax: 913385944, correspondiente al Negociado de Formación de la U.P.M.

\*\*La suscripción de la presente ficha de solicitud implica la admisión automática del interesado a las acciones formativas solicitadas, que se celebrarán en el lugar, fecha y horas indicados, salvo que se supere el número máximo de asistentes por grupo, en cuyo caso la selección se realizará por riguroso orden de entrada en el Registro correspondiente, informando a los no seleccionados con la debida antelación.

\*\*\*Los datos consignados en la presente solicitud serán tratados de conformidad a lo dispuesto en la Ley 8/2001, de 13 de julio, de protección de datos de carácter personal en la Comunidad de Madrid, para uso exclusivo de este procedimiento, pudiendo los interesados ejercitar, en cualquier momento, los derechos de acceso, rectificación, oposición y cancelación sobre los mismos.

**SR. GERENTE DE LA UPM.-**  
**(Negociado de Formación)**

ANX-PR/SO/002-02/2: Modelo de encuesta de satisfacción (PR Formación PDI y PAS).

**PLAN DE FORMACIÓN DE LA UNIVERSIDAD POLITÉCNICA DE MADRID**  
**CUESTIONARIO PARA LA EVALUACIÓN DE LA ACCIÓN FORMATIVA**  
**PARA LOS PARTICIPANTES**

- ACCIÓN FORMATIVA: .....
- FECHA DE REALIZACIÓN: .....
- LUGAR DE REALIZACIÓN: .....

1.- De acuerdo con los objetivos del curso, valore su contenido y formación recibida, marcando con una X la opción que considere pertinente:

a) Evaluación de la acción formativa:

	Totalmente	Mucho	Suficiente	Poco	Nada
- La formación recibida es útil para el trabajo que habitualmente desempeña.					
- Cree que va a mejorar la calidad de su trabajo con la formación recibida.					
- La duración del curso ha sido adecuada a los contenidos impartidos.					
- En qué medida se han cumplido los objetivos que Ud. tenía respecto al curso.					
- La organización del curso ha sido correcta.					
- El material didáctico entregado es adecuado.					
- Las condiciones ambientales han sido satisfactorias.					
- El horario ha sido adecuado.					

b) Evaluación del formador:

	Totalmente	Mucho	Suficiente	Poco	Nada
- Ha presentado los contenidos de forma amena y clara.					
- Ha fomentado su participación.					
- Se ha adaptado a su nivel de conocimientos.					

2.- OBSERVACIONES: (Indique cualquier cuestión que considere de interés y que, en su opinión, haya de tenerse en cuenta en la organización de las futuras acciones formativas de la Universidad Politécnica de Madrid)

.....

.....

.....

.....

.....