

 <b>POLITÉCNICA</b>	<b>UNIVERSIDAD POLITÉCNICA DE MADRID</b> <b>ESCUELA TÉCNICA SUPERIOR DE ARQUITECTURA</b>	
<b>PROCESO DE ORIENTACIÓN E INSERCIÓN LABORAL</b>		<b>Código</b> <b>PR/CL/006</b>

	<b>Responsable de elaboración</b>	<b>Responsable de revisión</b>	<b>Responsable de aprobación</b>
<b>Nombre:</b>	Mercedes Redondo González	Pilar R-Monteverde	Manuel Blanco Lage
<b>Puesto:</b>	Adjunto de Gestión de Calidad	Subdirector de Estrategia de Calidad	Director de la ETSAM
<b>Firma:</b>			
<b>Fecha:</b>	01/06/2017	06/06/2017	09/06/2017

<b>Revisión 01:</b> (20/10/14)	<ol style="list-style-type: none"> <li>1. Ampliación del Proceso de Inserción Laboral (PR/CL/2.5/002) con Acciones de Orientación. Inserción y Orientación toman forma de subproceso dentro de un mismo proceso, cuyo fin es facilitar la Inserción Laboral. Así, se recoge la realización de actividades (charlas y talleres) que sirvan a los estudiantes de los últimos cursos para tener un mayor conocimiento de su futuro laboral.</li> <li>2. Se elimina la parte relativa a revisión y propuestas de mejora, puesto que estas se llevarán a cabo a través del procedimiento PR/ES/001 Elaboración y revisión del Plan Anual de Calidad.</li> <li>3. El Flujograma de Orientación Laboral integra las acciones del Centro y del Vicerrectorado de Alumnos (COIE y ROL).</li> <li>4. Para la inserción laboral se ofrecen dos versiones del subproceso, en función de la realidad del Centro.               <ol style="list-style-type: none"> <li>1: servicios del COIE a nivel Rectorado: FLUJOGRAMA A</li> <li>2: si existe servicio de Oficina de empleo del Centro: FLUJOGRAMA A+B</li> </ol> </li> </ol>
<b>Revisión 02:</b> (02/12/14)	Ajuste a la versión 2.1 de la UPM y observaciones del VEOC
<b>Revisión 03:</b> (06/06/17)	Adaptación al nuevo Equipo de Dirección

<b>Objeto:</b>	El Objeto del presente procedimiento es describir el proceso mediante el cual la ETSAM apoya a sus egresados en la incorporación al mundo laboral y posteriormente realiza un seguimiento de la misma para mejorar todo el proceso.
<b>Responsable/ Propietario:</b>	Rectorado - Observatorio Académico (OA) Collab Subdirector de Estudiantes y Extensión Universitaria Responsable de Orientación e Inserción Laboral del Centro.
<b>Documentos de referencia:</b>	<ul style="list-style-type: none"> <li>• Normativa de la Oficina de Empleo</li> <li>• Proceso Sistema de Encuestación (PR/SO/008)</li> <li>• Puesta a punto: <a href="http://innovacioneducativa.upm.es/puestaapunto%20web/portada">http://innovacioneducativa.upm.es/puestaapunto%20web/portada</a></li> </ul>
<b>Registros/ Evidencias</b>	Evidencias del SBPR/CL/006-01: <ul style="list-style-type: none"> <li>• ANX-SBPR/CL/006-01-01: Acta de aprobación del programa de</li> </ul>

 <b>POLITÉCNICA</b>	<b>UNIVERSIDAD POLITÉCNICA DE MADRID</b> <b>ESCUELA TÉCNICA SUPERIOR DE ARQUITECTURA</b>	
<b>PROCESO DE ORIENTACIÓN E INSERCIÓN LABORAL</b>		<b>Código</b> <b>PR/CL/006</b>

	<p>actividades de orientación laboral</p> <p>Evidencias del SBPR/CL/006-02-A:</p> <ul style="list-style-type: none"> <li>• ANX-SBPR/CL/006-02A-01 Oferta de Trabajo</li> <li>• ANX-SBPR/CL/006-02A-02 Currículum Vitae</li> <li>• ANX-SBPR/CL/006-02A-03 Contrato de trabajo</li> </ul> <p>Evidencias del SBPR/CL/006-02-B:</p> <ul style="list-style-type: none"> <li>• ANX-SBPR/CL/006-02B-01 Oferta de Trabajo</li> <li>• ANX-SBPR/CL/006-02B-02 Currículum Vitae</li> <li>• ANX-SBPR/CL/006-02B-03 Contrato de trabajo</li> </ul>
--	---

### 1. Indicadores de Grado de satisfacción



<b>Indicadores:</b>			
<b>Definición:</b> Grado de satisfacción de los estudiantes con la orientación laboral (Del cuestionario de Satisfacción de estudiantes, PR/SO/008: PR Sistema de Encuestación UPM)			
IND-PR/CL/006-01	<b>Estándar</b>	<b>Periodicidad</b>	<b>Responsable</b>
	40%	Bianual	Rectorado - Observatorio Académico (OA) Collab Preguntas 13 y 14 del Cuestionario de Satisfacción del Alumno

### 2. Indicadores de Rectorado

<b>Indicadores:</b> No se activa			
<b>Definición:</b> Porcentaje de egresados que tienen su primer empleo un año después de leer el proyecto			
IND-PR/CL/006-02	<b>Estándar</b>	<b>Periodicidad</b>	<b>Responsable</b>
	45%	Bianual	OA: Collab Cuestionario de Egresados (en revisión) <a href="http://elpais.com/especiales/2014/carreras-con-mas-empleo/">http://elpais.com/especiales/2014/carreras-con-mas-empleo/</a>

### 3. Indicadores de Centro

<b>Indicadores:</b> No se activa			
<b>Definición:</b> Nº de actividades de orientación laboral realizadas			
IND-PR/CL/006-03	<b>Estándar</b>	<b>Periodicidad</b>	<b>Responsable</b>
	5	Anual	SD de Estudiantes

 <b>POLITÉCNICA</b>	<b>UNIVERSIDAD POLITÉCNICA DE MADRID</b> <b>ESCUELA TECNICA SUPERIOR DE ARQUITECTURA</b>	
<b>PROCESO DE ORIENTACIÓN E INSERCIÓN LABORAL</b>		<b>Código</b> <b>PR/CL/006</b>

**SBPR de Orientación laboral – SBPR/CL/006-01**

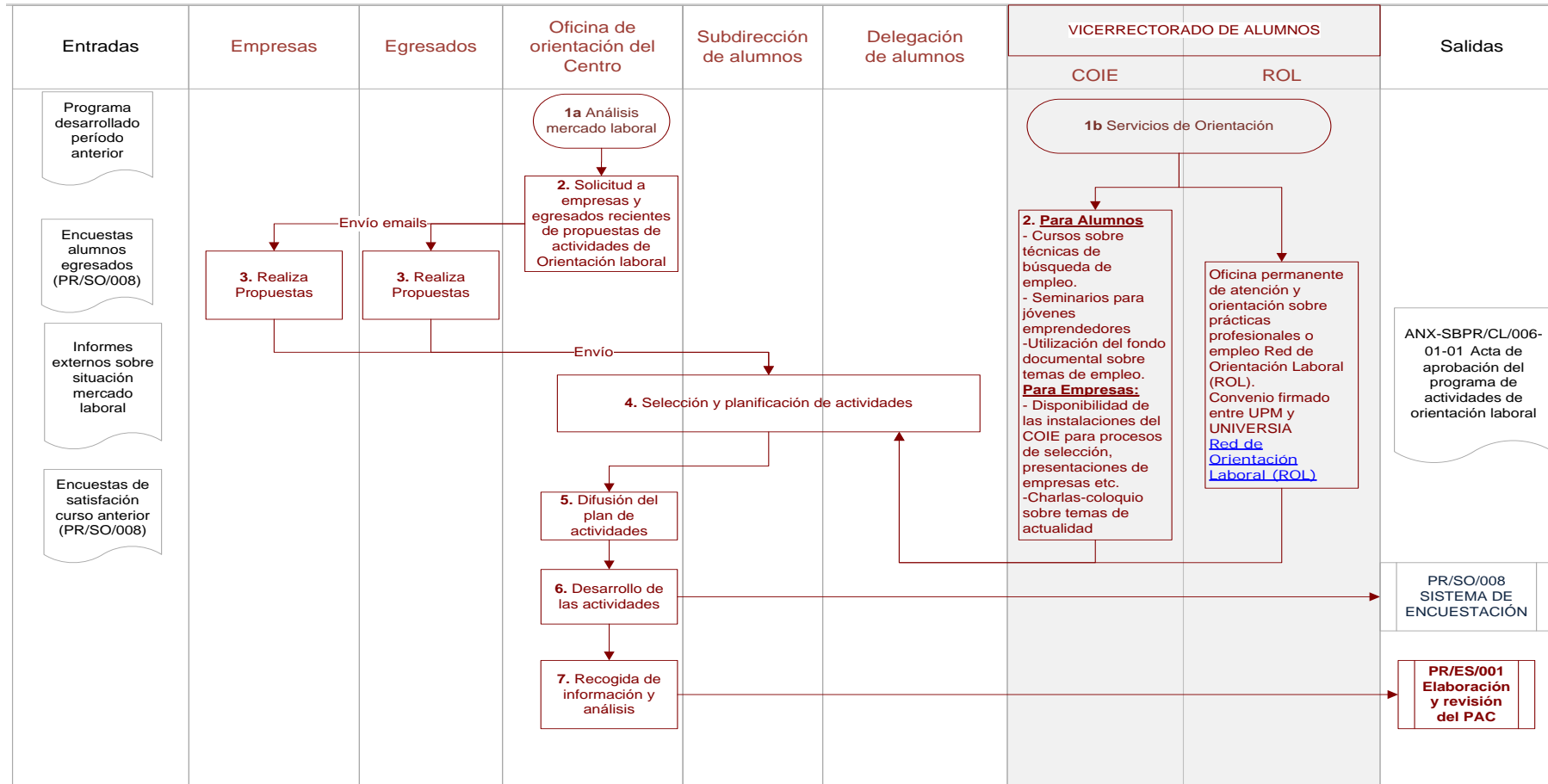



POLITÉCNICA

UNIVERSIDAD POLITÉCNICA DE MADRID  
FACULTAD/ ESCUELA DE \_\_\_\_\_

ESCUDO DE LA  
ESCUELA/ FACULTAD

PROCESO DE ORIENTACIÓN E INSERCIÓN LABORAL

Código PR/CL/006

**FLUJOGRAMA A**  
**SBPR/CL/006-02 INSERCIÓN LABORAL**

ENTRADAS	COIE	Egresado	Entidad colaboradora o empresa pública	Alumnos*	Responsable en el Centro de Prácticas Externas	SALIDAS
----------	------	----------	--	----------	--	---------

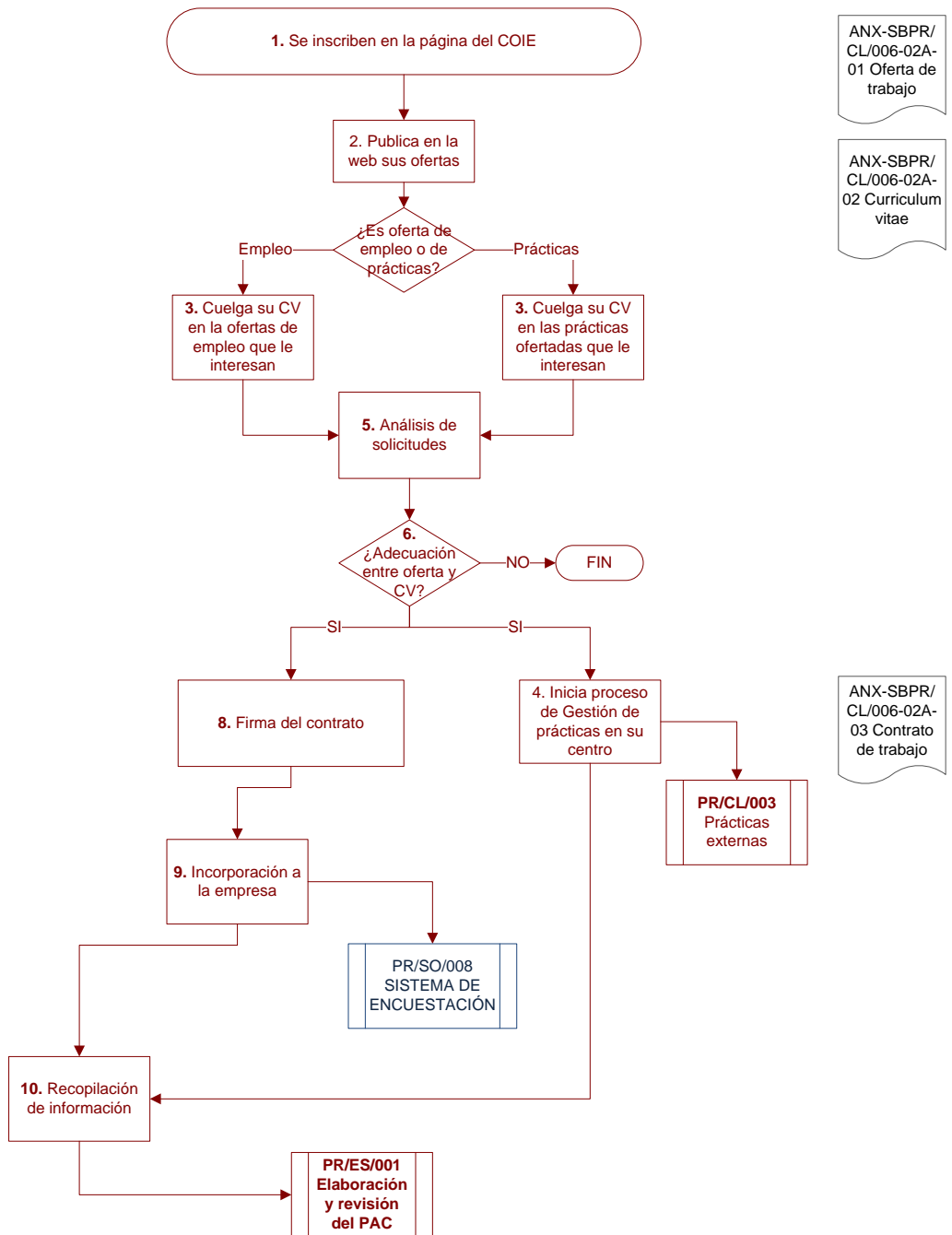

\* alumnos matriculados en los dos últimos Cursos (Plan Antigo), o que tengan aprobados el 50% de los créditos (Plan Nuevo) de cualquier titulación de la Universidad Politécnica para participar en prácticas profesionales mediante Convenios de Cooperación Educativa



POLITÉCNICA

UNIVERSIDAD POLITÉCNICA DE MADRID  
FACULTAD/ ESCUELA DE \_\_\_\_\_

ESCUDO DE LA  
ESCUELA/ FACULTAD

PROCESO DE ORIENTACIÓN E INSERCIÓN LABORAL

Código PR/CL/006

**FLUJOGRAMA B**

SBPR/CL/006-02 Inserción laboral

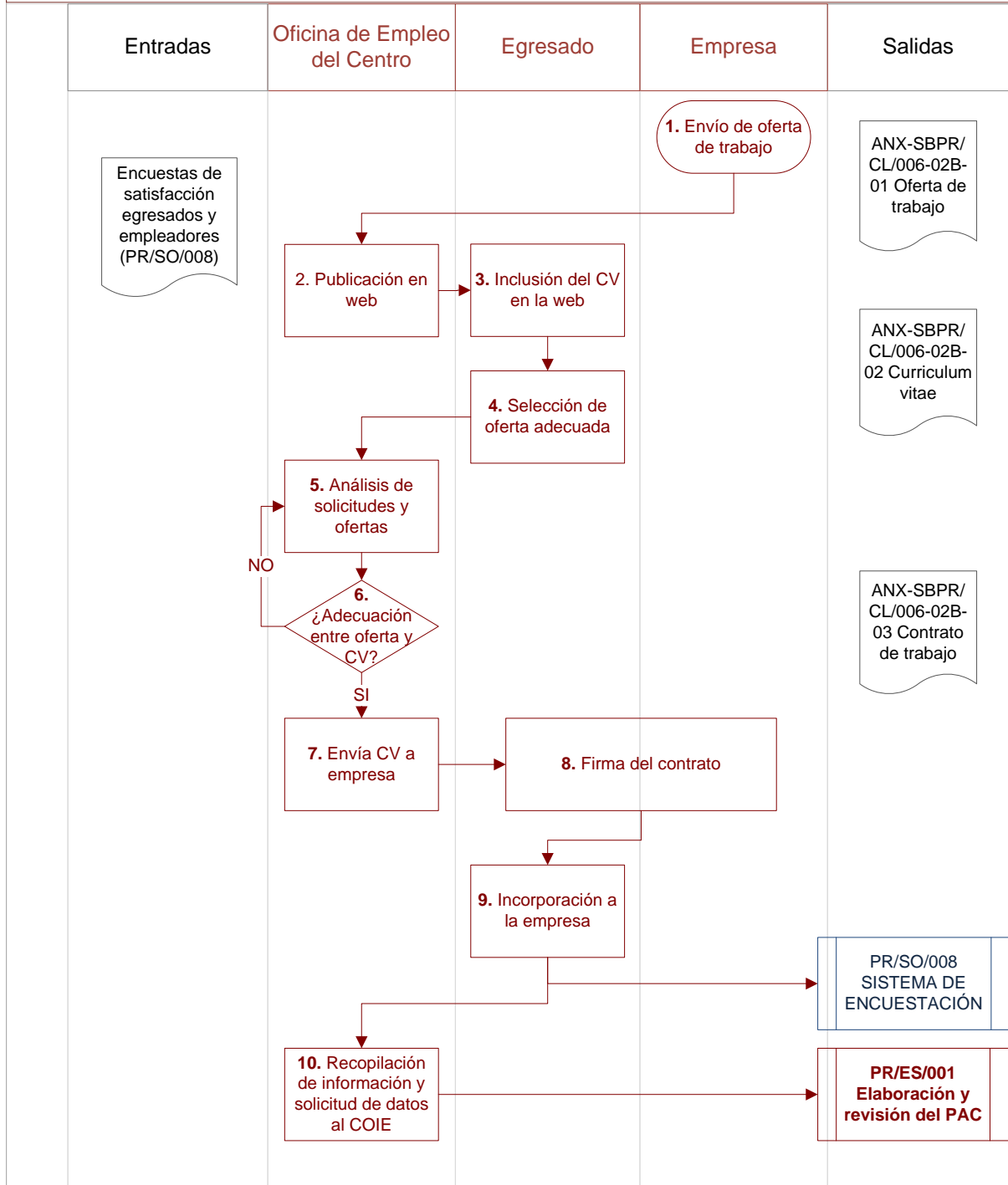



POLITÉCNICA

UNIVERSIDAD POLITÉCNICA DE MADRID  
FACULTAD/ ESCUELA DE \_\_\_\_\_

ESCUDO DE LA  
ESCUELA/ FACULTAD

PROCESO DE ORIENTACIÓN E INSERCIÓN LABORAL

Código PR/CL/006

**FLUJOGRAMA A+B**  
**SBPR/CL/006-02 INSERCIÓN LABORAL**

<b>ENTRADAS</b>	Oficina de Empleo	COIE	Egresado	Entidad colaboradora o empresa pública	Alumnos*	Responsable en el Centro de Prácticas Externas	<b>SALIDAS</b>
-----------------	-------------------	------	----------	--	----------	--	----------------

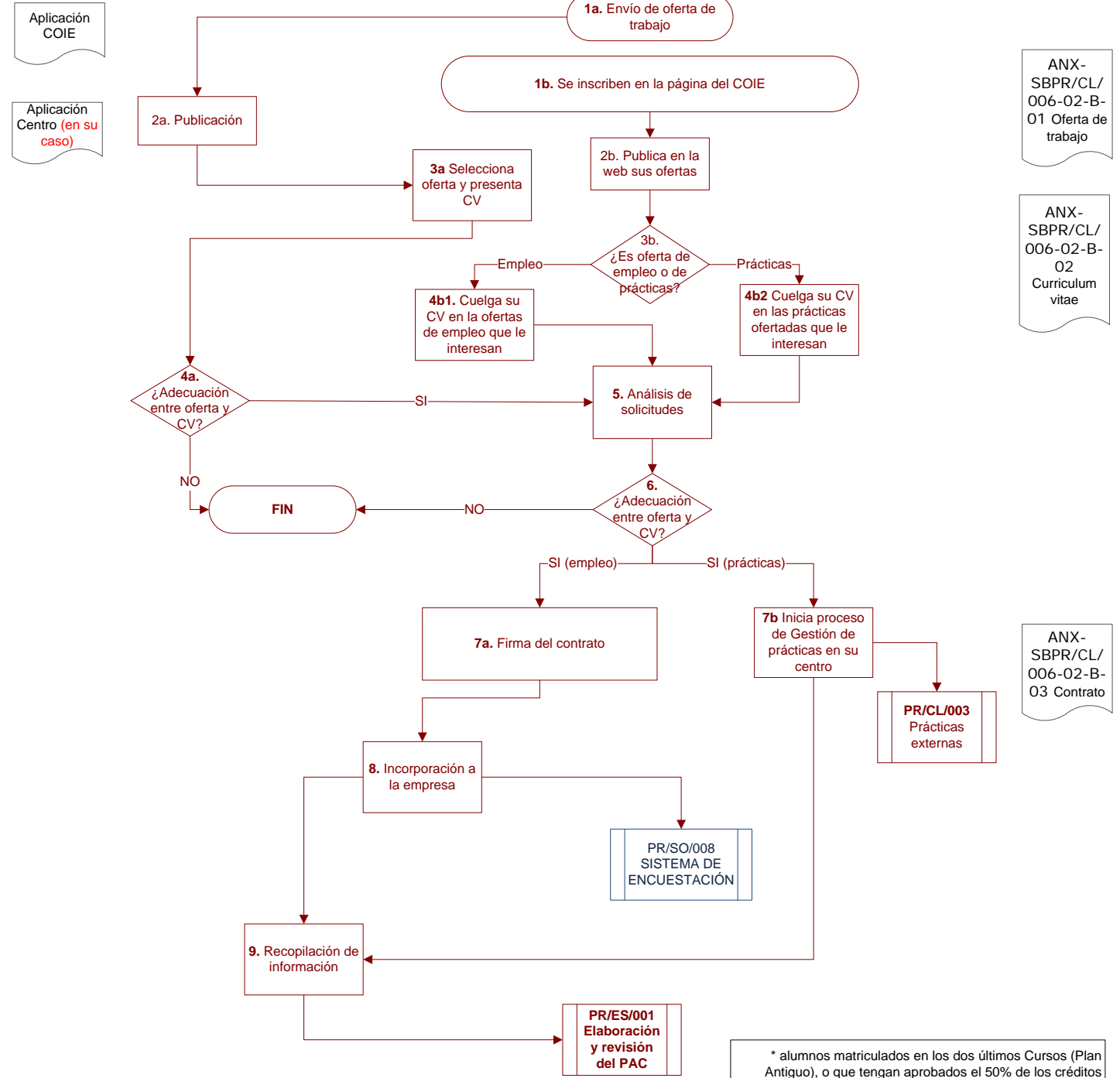

\* alumnos matriculados en los dos últimos Cursos (Plan Antiguo), o que tengan aprobados el 50% de los créditos (Plan Nuevo) de cualquier titulación de la Universidad Politécnica para participar en prácticas profesionales mediante Convenios de Cooperación Educativa