 POLITÉCNICA	UNIVERSIDAD POLITÉCNICA DE MADRID ESCUELA TÉCNICA SUPERIOR DE ARQUITECTURA	
PROCESO DE COORDINACIÓN DE LAS ENSEÑANZAS		Código: PR/CL/001



	Responsable de elaboración	Responsable de revisión	Responsable de aprobación
Nombre:	Mercedes González Redondo	Pilar R-Monteverde	Manuel Blanco Lage
Puesto:	Adjunto de Gestión de Calidad	Subdirector de Estrategia de Calidad	Director de la ETSAM
Firma:			
Fecha:	01/06/2017	06/06/2017	09/06/2017

Revisión 01: (20/04/14)	Se produce la adaptación del proceso a la última normativa aprobada por el Consejo de Gobierno de la Universidad (22/julio/2010). Se ha procedido a cambiar el nombre de "organización docente" a "coordinación de las enseñanzas". El concepto de coordinación de las enseñanzas engloba no sólo la planificación de la organización docente sino también la planificación de los sistemas de evaluación.
Revisión 02: (02/12/14)	Ajuste a la versión 2.1 de la UPM y observaciones del VEOC
Revisión 03: (04/02/2015)	Se adapta el proceso a la última normativa aprobada por el Consejo de Gobierno de la Universidad (23/10/2014).
Revisión 04: (09/06/17)	Adaptación al nuevo equipo de Dirección y adición de un Indicador relativo a las Guías de Asignatura PR-CL-001-07

Objeto:	El objeto del presente procedimiento es describir el proceso de coordinación docente de las titulaciones de la ETS de Arquitectura (ETSAM), centrándose en la planificación docente y de los sistemas de evaluación
Responsable/ Propietario:	Rectorado Observatorio Académico (OA) Collab Subdirector de Ordenación Académica Subdirector de Estrategia de Calidad
Documentos de referencia:	<ul style="list-style-type: none"> • Normativa de Planificación Académica y Seguimiento de las Titulaciones adaptadas al RD 1393/2007 • Anexos a la Normativa de Acceso y Matriculación vigente
Registros/ Evidencias:	<ul style="list-style-type: none"> • ANX- PR/CL/001-01: Plan Semestral Docente (Ver Gráfico explicativo al final del documento) • ANX- PR/CL/001-02: Acuerdo de aprobación del PSD

1. Indicadores de Grado de satisfacción

Indicadores:
Definición: Grado de satisfacción alumnos con la coordinación docente

 POLITÉCNICA	UNIVERSIDAD POLITÉCNICA DE MADRID ESCUELA TÉCNICA SUPERIOR DE ARQUITECTURA	
PROCESO DE COORDINACIÓN DE LAS ENSEÑANZAS		Código: PR/CL/001

IND-PR/CL/001-01	Estándar	Periodicidad	Responsable
	50%	Bianual	Observatorio Académico (OA) Collab: Pregunta 3 del Cuestionario de Satisfacción del Alumno

2. Indicadores de Centro



Indicadores: No se activa			
Definición: Nº de alegaciones aceptadas sobre presentadas por Delegación de Alumnos al Plan Semestral de Evaluación			
IND-PR/CL/001-02	Estándar	Periodicidad	Responsable
	0 Presentadas	Semestral	SD Ordenación Académica

Indicadores: No se activa			
Definición: Nº de alegaciones aceptadas sobre presentadas por Departamentos al Plan Semestral de Evaluación			
IND-PR/CL/001-03	Estándar	Periodicidad	Responsable
	0 Presentadas	Semestral	SD Ordenación Académica

Indicadores:			
Definición: Número de QUEJAS en relación con la Coordinación docente			
IND-PR/CL/001-04	Estándar	Periodicidad	Responsable
	0 Presentadas	Anual	SD Ordenación Académica SD Calidad

Indicadores:			
Definición: Número de SUGERENCIAS en relación con la Coordinación docente			
IND-PR/CL/001-05	Estándar	Periodicidad	Responsable
	0 Presentadas	Anual	SD Ordenación Académica SD Calidad



Indicadores:			
Definición: Número de FELICITACIONES en relación con la Coordinación docente			
IND-PR/CL/001-06	Estándar	Periodicidad	Responsable
	0 Presentadas	Anual	SD Ordenación Académica

 POLITÉCNICA	UNIVERSIDAD POLITÉCNICA DE MADRID ESCUELA TÉCNICA SUPERIOR DE ARQUITECTURA	
PROCESO DE COORDINACIÓN DE LAS ENSEÑANZAS		Código: PR/CL/001

			SD Calidad
--	--	--	------------

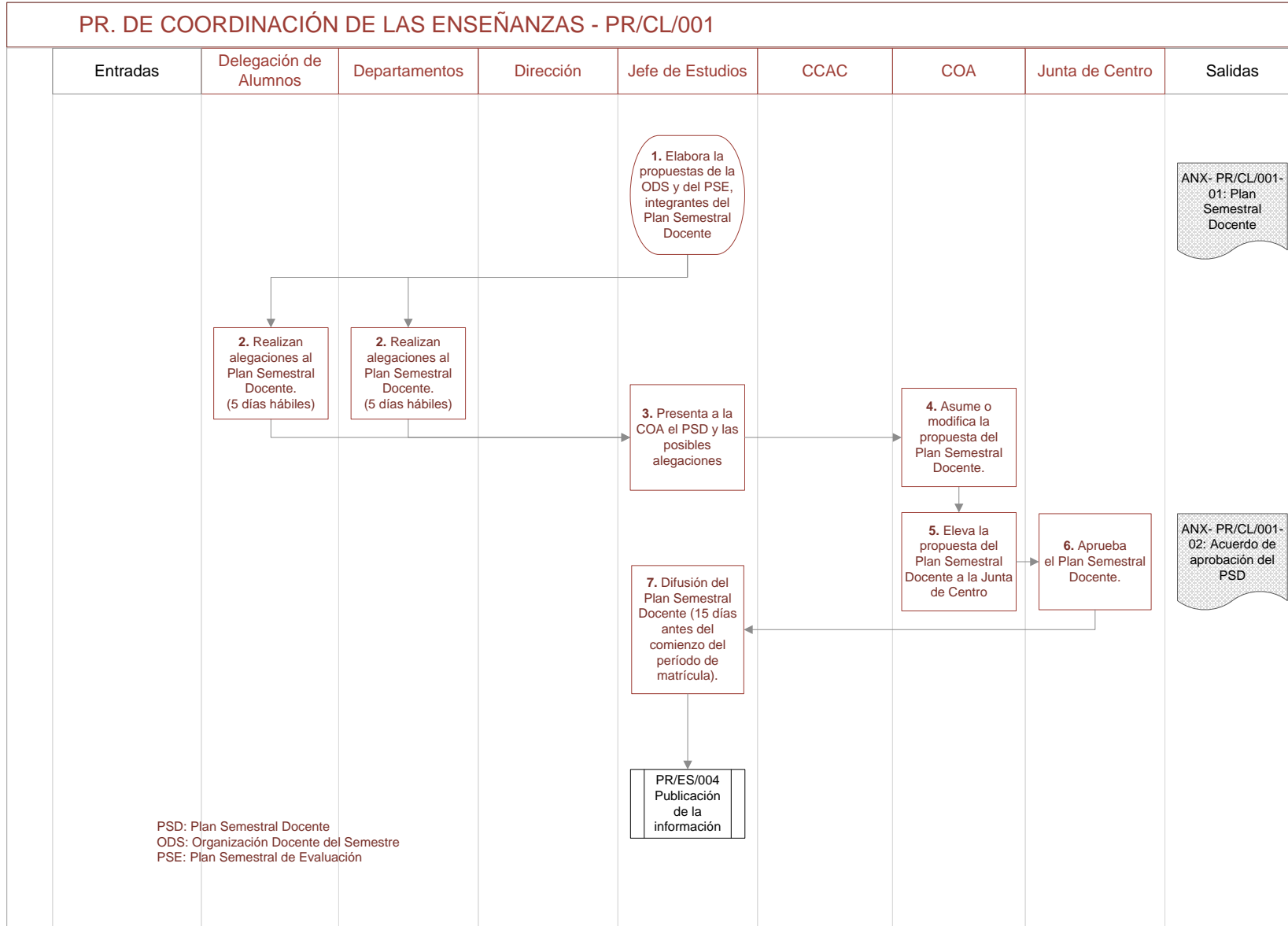
Indicadores:			
Definición: Porcentaje de Guías de Asignatura cumplimentadas sobre el total de asignaturas de cada título			
IND-PR/CL/001-07	Estándar	Periodicidad	Responsable
	50%	Anual	SD Ordenación Académica SD Calidad Gauss



 POLITÉCNICA	UNIVERSIDAD POLITÉCNICA DE MADRID ESCUELA TECNICA SUPERIOR DE ARQUITECTURA	
PROCESO DE COORDINACIÓN DE LAS ENSEÑANZAS		Código: PR/CL/001

(*) PLAN SEMESTRAL DOCENTE

PLAN SEMESTRAL DOCENTE										
Organización Docente del Semestre	Previsión del número de grupos en que se desarrollará la docencia	Previsión de horario de actividades docentes de cada grupo y subgrupo.	Previsión de espacios en los que se desarrolla la docencia para cada asignatura, grupo y subgrupo.	Previsión de horarios de tutorías del profesorado y los espacios en los que se desarrollarán.	Guías de Aprendizaje	Fechas y horas en las que se desarrollarán las pruebas y actividades de evaluación	Composición de las Comisiones de Coordinación Académica de semestre o de curso			
Plan Semestral de Evaluación	Fechas y horas en las que se desarrollarán las pruebas y actividades de evaluación	Procedimientos, pruebas y actividades de evaluación para Trabajos Fin de Grado o Máster,	Composición de Tribunales de Asignatura y de Prácticas externas	Composición de Comisiones departamentales asesoras de reclamaciones de calificaciones finales	Composición de Comisión Asesora de Reclamaciones de titulación	Composición de Tribunales de los sistemas de evaluación curricular de la titulación y de cada uno de los cursos				
Guía de Aprendizaje	Datos descriptivos y generales de la asignatura	Requisitos y conocimientos previos	Competencias y Resultados de Aprendizaje	Profesorado	Descripción de la asignatura	Temario y cronograma	Actividades de evaluación	Criterios de evaluación	Recursos didácticos	