

 <b>POLITÉCNICA</b>	<b>UNIVERSIDAD POLITÉCNICA DE MADRID</b> <b>ESCUELA TÉCNICA SUPERIOR DE ARQUITECTURA</b>	
PROCESO DE DEPÓSITO Y DEFENSA DE LA TESIS DOCTORAL		PR/CL/014

	<b>Responsable de elaboración</b>	<b>Responsable de revisión</b>	<b>Responsable de aprobación</b>
<b>Nombre:</b>	Francesca Olivieri	M <sup>a</sup> del Pilar Rodríguez-Monteverde Cantarell	Manuel Blanco Lage
<b>Puesto:</b>	Subdirectora de Investigación y Doctorado	Subdirectora de Estrategia de Calidad, Estudiantes y Extensión Universitaria	Director Escuela Técnica Superior de Arquitectura
<b>Firma:</b>			
<b>Fecha:</b>	21/06/23	21/06/23	21/06/23

<b>Revisión 01:</b> 03/02/2023	Renombrado del proceso Revisión de flujogramas. Actualización de enlaces de documentos de referencia. Se deja solamente el nombre y el código del indicador.
-----------------------------------	---

<b>Objeto:</b>	El objeto del presente procedimiento es definir toda la tramitación previa y la posterior defensa de la tesis doctoral de los estudiantes que hayan desarrollado sus estudios en cualquiera de los programas de doctorado adscritos a Escuela Técnica Superior de Arquitectura, de acuerdo con la Normativa de Doctorado de la UPM
<b>Responsable/ Propietario:</b>	Subdirector/a de Investigación y Doctorado Coordinador/a de cada Programa de Doctorado
<b>Documentos de referencia:</b>	<p><b><u><a href="#">Normativa propia UPM:</a></u></b></p> <p>Reglamento de elaboración y evaluación de la tesis doctoral Modificación del reglamento (30 de marzo de 2017) Modelo de Doctorado de la UPM Guía de buenas prácticas Modelo convenio colaboración en programas de doctorado</p> <p><u><a href="#">Mención doctorado industrial</a></u> <u><a href="#">Criterios de calidad de las tesis doctorales</a></u> Tesis por compendio de publicaciones Procedimiento Confidencialidad Tesis Normativa de Protección de Resultados de Investigación de la UPM Procedimiento para el depósito y la defensa de tesis doctorales por videoconferencia en condiciones de excepcionalidad.</p> <p><u><a href="#">Normas de redacción y depósito de la tesis</a></u> <u><a href="#">Mención de doctorado internacional</a></u> <u><a href="#">Cotutela internacional</a></u> <u><a href="#">Edición digital</a></u> <u><a href="#">Tesis en depósito</a></u></p>

 <b>POLITÉCNICA</b>	<b>UNIVERSIDAD POLITÉCNICA DE MADRID</b> <b>ESCUELA TÉCNICA SUPERIOR DE ARQUITECTURA</b>	
<b>PROCESO DE DEPÓSITO Y DEFENSA DE LA TESIS DOCTORAL</b>		<b>PR/CL/014</b>

	<p><b><u>Estatal y Autonómica:</u></b></p> <p><b><u>Real Decreto 99/2011</u></b>, por el que se regulan las enseñanzas oficiales de Doctorado.</p> <p><b><u>Real Decreto 822/2021</u></b>, por el que se establece la ordenación de las enseñanzas universitarias oficiales y el procedimiento de aseguramiento de su calidad.</p> <p><b><u>Real Decreto 967/2014</u></b>, por el que se establecen los requisitos y el procedimiento para la homologación y declaración de equivalencia a titulación y a nivel académico universitario oficial y para la convalidación de estudios extranjeros de educación superior.</p> <p><b><u>Decreto 43/2022</u></b>, de 29 de junio, del Consejo de Gobierno, por el que se establecen los precios públicos por estudios universitarios conducentes a títulos oficiales y servicios de naturaleza académica en las universidades públicas de la Comunidad de Madrid (BOCM de 1 de Julio de 2022)</p> <p><b><u>Calendario de Verificación y Modificación de Programas de Doctorado</u></b></p>
<b>Registros/ Evidencias:</b>	<ul style="list-style-type: none"> <li>• ANX-PR/CL/014-01 Solicitud y documentación del doctorando para la predefensa de la tesis o trámite equivalente.</li> <li>• Acta de la CAPD autorizando la tramitación de la predefensa de tesis o trámite equivalente.</li> <li>• ANX-PR/CL/014-02 Informe de evaluación de la Comisión de expertos de la predefensa o trámite equivalente</li> <li>• ANX-PR/CL/014-03 Comunicación al doctorando y al director de la tesis de la autorización de la presentación de la misma</li> <li>• ANX-PR/CL/014-04 Ejemplar completo de la tesis provisional, en formato electrónico</li> <li>• ANX-PR/CL/014-05 Solicitud de mención internacional</li> <li>• ANX-PR/CL/014-06 Solicitud doctorado industrial</li> <li>• ANX-PR/CL/014-07 Solicitud para Cotutela</li> <li>• ANX-PR/CL/014-08 Conformidad de la CAPD para mención internacional</li> <li>• ANX-PR/CL/014-09 Conformidad de la CAPD con doctorado industrial</li> <li>• ANX-PR/CL/014-10 Conformidad de la CAPD con cotutela</li> <li>• ANX-PR/CL/014-11 Escrito de la CAPD a la CAD su conformidad/disconformidad sobre que la tesis sea defendida</li> <li>• Acta de la reunión en la que la CAD se pronuncia a favor o en contra de que la tesis sea defendida</li> <li>• ANX-PR/CL/014-12 Ejemplar completo y final de la tesis en formato electrónico</li> <li>• Acta de la reunión en la que la CAD nombra al Tribunal de tesis</li> <li>• ANX-PR/CL/014-13 Comunicación del nombramiento del tribunal de la CAD al centro</li> </ul>

 <b>POLITÉCNICA</b>	<b>UNIVERSIDAD POLITÉCNICA DE MADRID</b> <b>ESCUELA TÉCNICA SUPERIOR DE ARQUITECTURA</b>	
<b>PROCESO DE DEPÓSITO Y DEFENSA DE LA TESIS DOCTORAL</b>		<b>PR/CL/014</b>

	<ul style="list-style-type: none"> <li>• ANX-PR/CL/014-14 Sobres con decisión de cada miembro del Tribunal sobre calificación Sobresaliente Cum Laude (en su caso)</li> <li>• Acta de reunión del Tribunal de la tesis que contiene la calificación</li> </ul>
--	--

<b>Indicadores<sup>1</sup>: Proveedor de datos: Observatorio Académico (VCyE)</b>
IND-PR/CL/014-01: Tesis leídas
IND-PR/CL/014-02: Porcentaje de doctorandos que depositan la tesis en plazo de los que son admitidos y se matriculan a tiempo COMPLETO en el programa de doctorado, por curso académico
IND-PR/CL/014-03: Porcentaje de doctorandos que depositan la tesis en plazo de los que son admitidos y se matriculan a tiempo PARCIAL en el programa de doctorado, por curso académico
IND-PR/CL/014-04: Tesis con calificación "Aprobado" sobre el total de tesis leídas
IND-PR/CL/014-04: Tesis con calificación "Notable" sobre el total de tesis leídas
IND-PR/CL/014-04: Tesis con calificación "Sobresaliente" sobre el total de tesis leídas
IND-PR/CL/014-05: Tesis con mención "Cum Laude" sobre el total de tesis leídas
IND-PR/CL/014-06: Tesis con mención internacional sobre el total de tesis leídas
IND-PR/CL/014-07: Tesis defendidas a TC sobre el total de tesis leídas
IND-PR/CL/014-08: Tesis defendidas a TP sobre el total de tesis leídas

<sup>1</sup> El estándar, la periodicidad y el responsable de cada indicador se establece y revisa en la Ficha de indicador (ANX-PR/ES/001-05) y se traslada al Cuadro de mando integral (ANX-PR/ES/001-04)



Proceso de depósito y defensa de la tesis doctoral - PR/CL/014

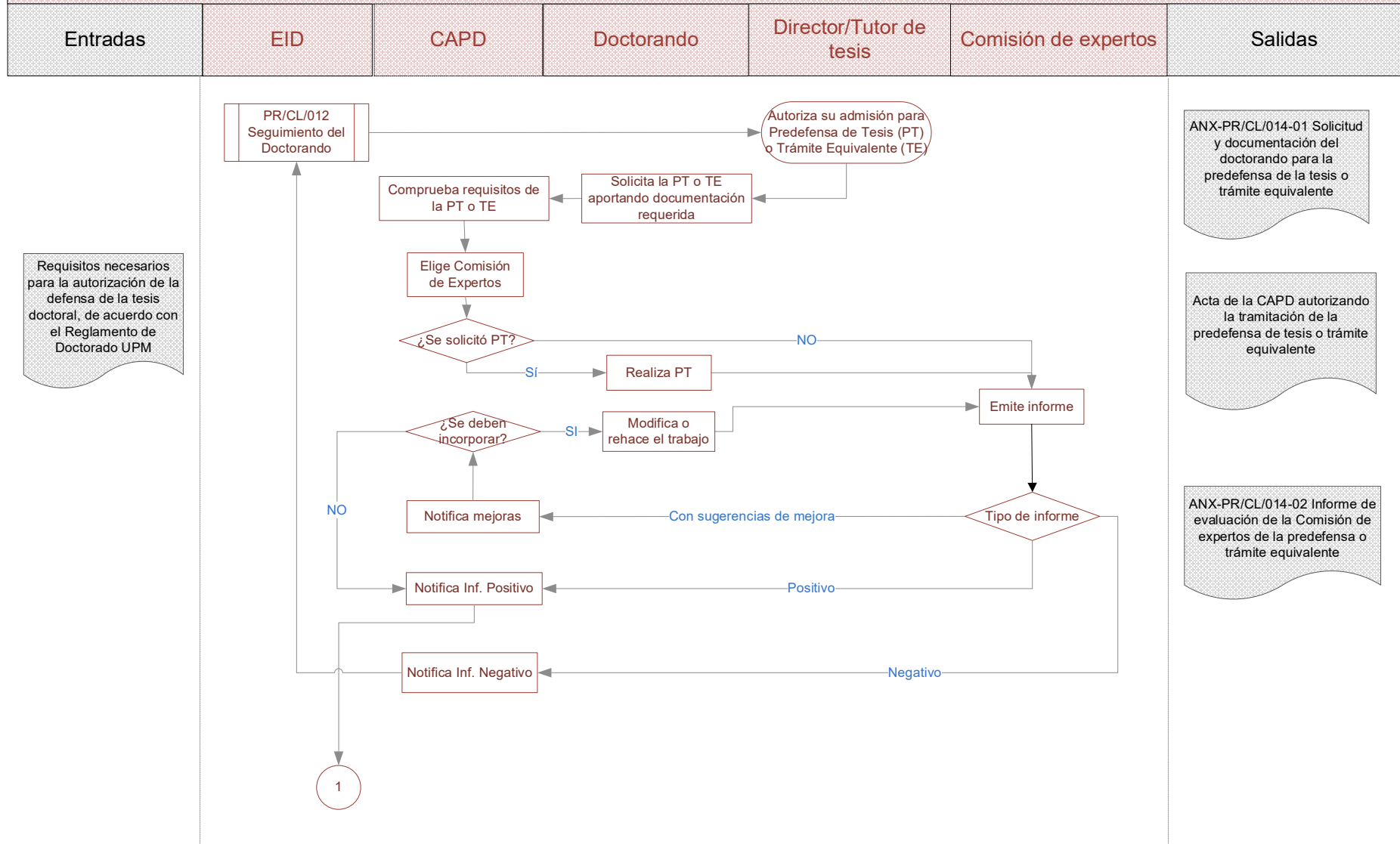

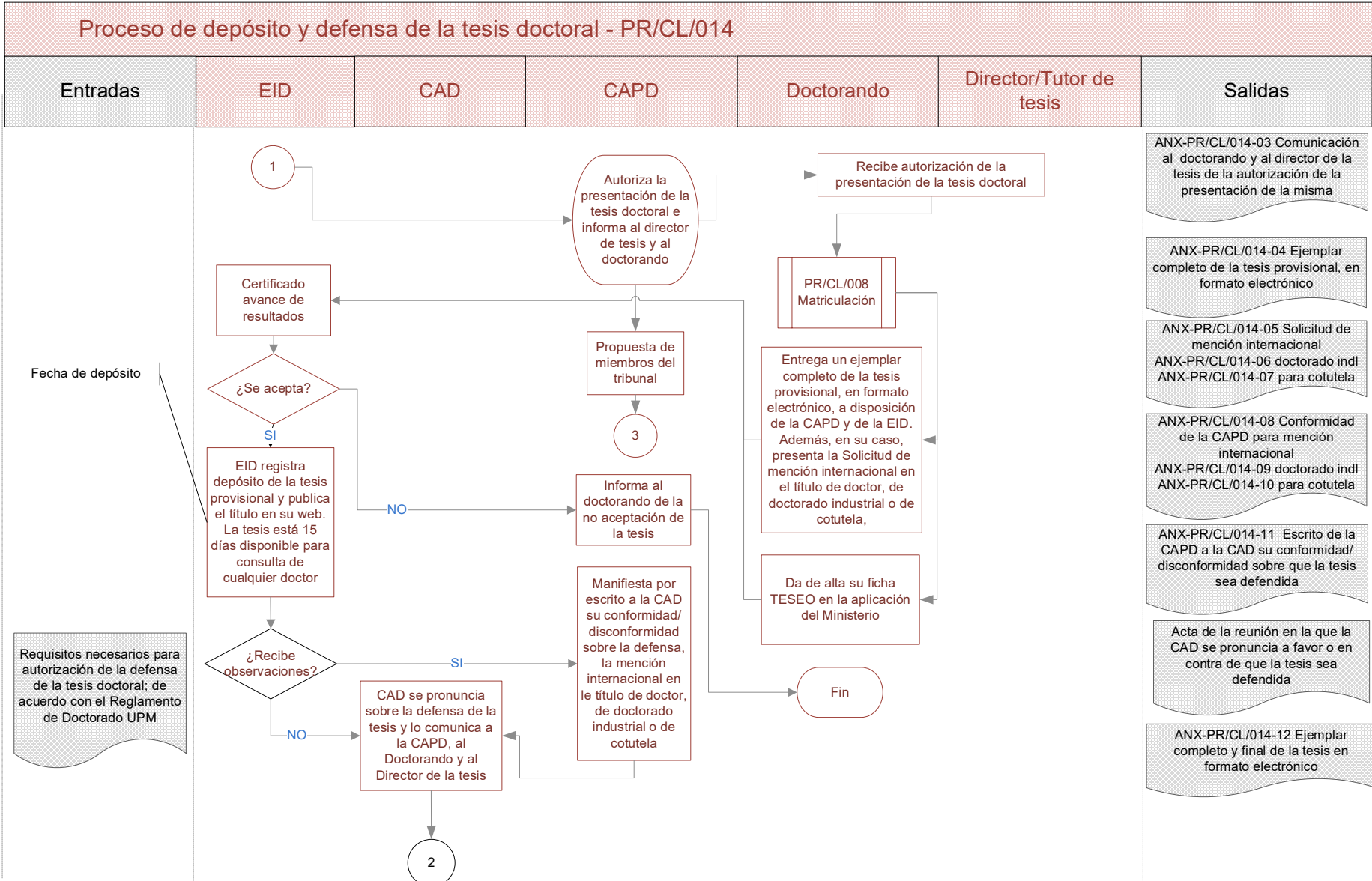



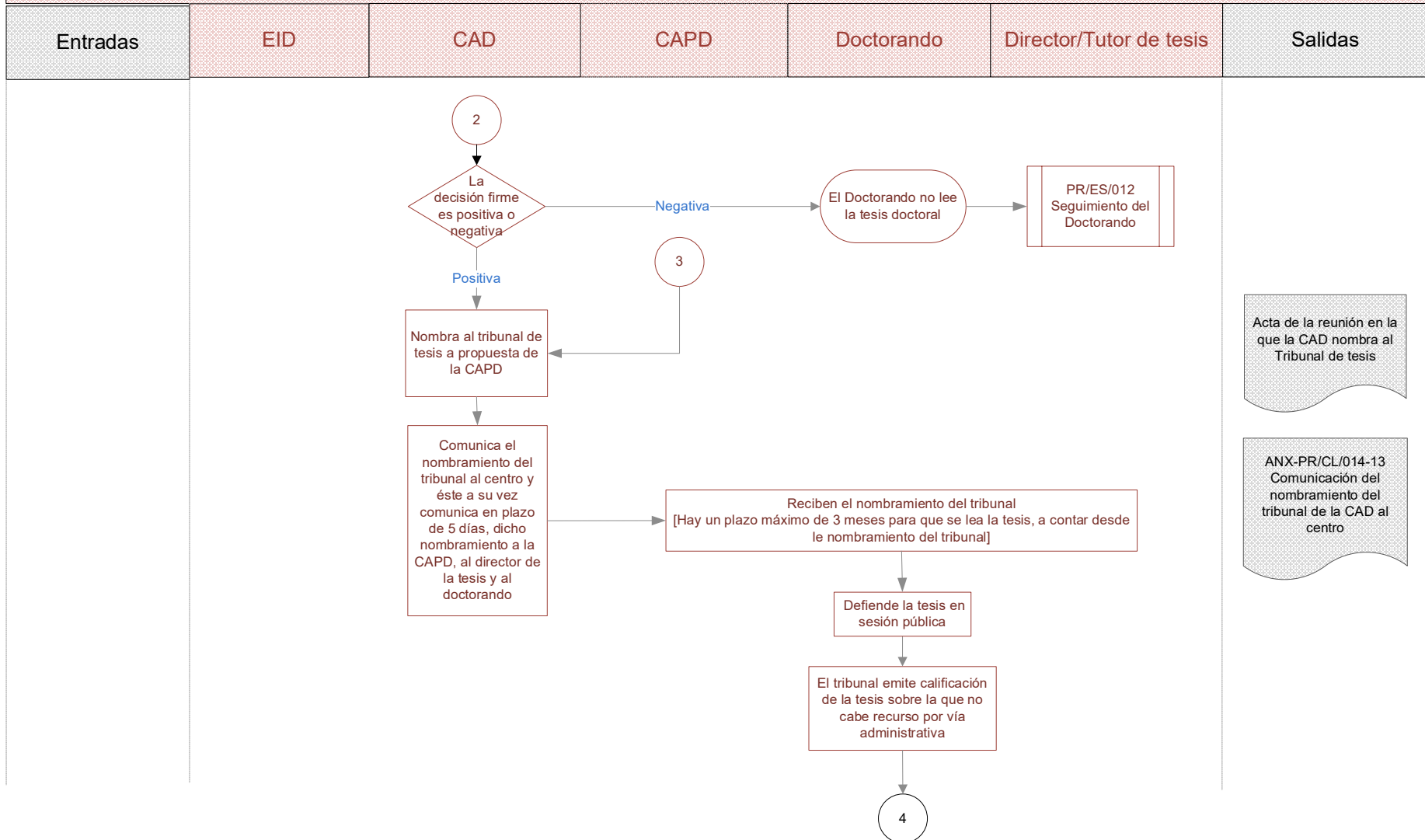

Proceso de depósito y defensa de la tesis doctoral - PR/CL/014



 <b>POLITÉCNICA</b>	<b>UNIVERSIDAD POLITÉCNICA DE MADRID</b> <b>ESCUELA TÉCNICA SUPERIOR DE ARQUITECTURA</b>	
<b>PROCESO DE DEPÓSITO Y DEFENSA DE LA TESIS DOCTORAL</b>		<b>Código: PR/CL/014</b>

