

 POLITÉCNICA	UNIVERSIDAD POLITÉCNICA DE MADRID ESCUELA TÉCNICA SUPERIOR DE ARQUITECTURA	
PROCESO DE ADMISIÓN DE ESTUDIANTES DE PROGRAMAS DE DOCTORADO		Código: PR/CL/011

	Responsable de elaboración	Responsable de revisión	Responsable de aprobación
Nombre:	Francesca Olivieri	M ^a del Pilar Rodríguez-Monteverde Cantarell	Manuel Blanco Lage
Puesto:	Subdirectora de Investigación y Doctorado	Subdirectora de Estrategia de Calidad, Estudiantes y Extensión Universitaria	Director Escuela Técnica Superior de Arquitectura
Firma:			
Fecha:	21/06/23	21/06/23	21/06/23

Revisión 01: 20/12/2022	Renombrado del proceso Necesidad de detallar con mayor concreción los pasos del proceso de admisión. Actualización y reenumeración de códigos de registros Actualización de indicadores. Se han eliminado indicadores que han sido trasladados al proceso de Matriculación. Actualización de la normativa Inclusión de descripción breve del proceso
-----------------------------------	---

Objeto:	El objeto del presente procedimiento es definir el proceso de admisión de alumnos que vayan a desarrollar sus estudios en cualquiera de los programas de doctorado adscritos a la Escuela Técnica Superior de Arquitectura (ETSAM).
Responsable/ Propietario:	Subdirector/a de Investigación y Doctorado Coordinador/a de cada Programa de Doctorado
Documentos de referencia:	Memorias de verificación de los Programas de Doctorado <u>Normativa propia UPM:</u> Normativa de admisión en vigor Modelo de Doctorado de la UPM en vigor Guía de buenas prácticas <u>Estatal y Autonómica:</u> <u>Real Decreto 99/2011</u> , por el que se regulan las enseñanzas oficiales de Doctorado. <u>Real Decreto 822/2021</u> , por el que se establece la ordenación de las enseñanzas universitarias oficiales y el procedimiento de aseguramiento de su calidad.
Registros/ Evidencias:	<ul style="list-style-type: none"> • ANX-PR/CL/011-03E4-01 Acta de reunión de la CAPD en la que se decide Lista de admitidos al Programa de Doctorado en Proyectos Arquitectónicos Avanzados.



**UNIVERSIDAD POLITÉCNICA DE MADRID
ESCUELA TÉCNICA SUPERIOR DE ARQUITECTURA**



PROCESO DE ADMISIÓN DE ESTUDIANTES
DE PROGRAMAS DE DOCTORADO

Código: PR/CL/011

- ANX-PR/CL/011-03E5-01 Acta de reunión de la CAPD en la que se decide Lista de admitidos al Programa de Doctorado en Construcción y Tecnología Arquitectónicas.
- ANX-PR/CL/011-03E6-01 Acta de reunión de la CAPD en la que se decide Lista de admitidos al Programa de Doctorado en Sostenibilidad y Regeneración Urbana.
- ANX-PR/CL/011-03E7-01 Acta de reunión de la CAPD en la que se decide Lista de admitidos al Programa de Doctorado en Patrimonio Arquitectónico.
- ANX-PR/CL/011-03E8-01 Acta de reunión de la CAPD en la que se decide Lista de admitidos al Programa de Doctorado en Comunicación Arquitectónica.
- ANX-PR/CL/011-03E9-01 Acta de reunión de la CAPD en la que se decide Lista de admitidos al Programa de Doctorado en Estructuras de la Edificación.
- ANX-PR/CL/011-03F1-01 Acta de reunión de la CAPD en la que se decide Lista de admitidos al Programa de Doctorado en Arquitectura y Urbanismo.
- ANX-PR/CL/011-03E4-02 Listado de admitidos al Programa de Doctorado en Proyectos Arquitectónicos Avanzados.
- ANX-PR/CL/011-03E5-02 Listado de admitidos al Programa de Doctorado en Construcción y Tecnología Arquitectónicas.
- ANX-PR/CL/011-03E6-02 Listado de admitidos al Programa de Doctorado en Sostenibilidad y Regeneración Urbana.
- ANX-PR/CL/011-03E7-02 Listado de admitidos al Programa de Doctorado en Patrimonio Arquitectónico.
- ANX-PR/CL/011-03E8-02 Listado de admitidos al Programa de Doctorado en Comunicación Arquitectónica.
- ANX-PR/CL/011-03E9-02 Listado de admitidos al Programa de Doctorado en Estructuras de la Edificación.
- ANX-PR/CL/011-03F1-02 Listado de admitidos al Programa de Doctorado en Arquitectura y Urbanismo.
- ANX-PR/CL/011-03E4-03 Comunicación al alumno de admisión al Programa de Doctorado en Proyectos Arquitectónicos Avanzados.
- ANX-PR/CL/011-03E5-03 Comunicación al alumno de admisión al Programa de Doctorado en Construcción y Tecnología Arquitectónicas.
- ANX-PR/CL/011-03E6-03 Comunicación al alumno de admisión al Programa de Doctorado en Sostenibilidad y Regeneración Urbana.
- ANX-PR/CL/011-03E7-03 Comunicación al alumno de admisión al Programa de Doctorado en Patrimonio Arquitectónico.

 POLITÉCNICA	UNIVERSIDAD POLITÉCNICA DE MADRID ESCUELA TÉCNICA SUPERIOR DE ARQUITECTURA	
PROCESO DE ADMISIÓN DE ESTUDIANTES DE PROGRAMAS DE DOCTORADO		Código: PR/CL/011

	<ul style="list-style-type: none"> • ANX-PR/CL/011-03E8-03 Comunicación al alumno de admisión al Programa de Doctorado en Comunicación Arquitectónica. • ANX-PR/CL/011-03E9-03 Comunicación al alumno de admisión al Programa de Doctorado en Estructuras de la Edificación. • ANX-PR/CL/011-03F1-03 Comunicación al alumno de admisión al Programa de Doctorado en Arquitectura y Urbanismo. • ANX-PR/CL/011-04 Relación de admitidos al programa de doctorado • ANX-PR/CL/011-05 Histórico de asignaciones como tutores a los profesores participantes en el programa de doctorado, indicando la actividad de tutela vigente
--	---

Indicadores¹: Proveedor de datos: Subdirector/a responsable de los programas de doctorado de la ETSAM

IND-PR/CL/011-01: Nº de plazas ofertadas por programa

Indicadores²: Proveedor de datos: Escuela Internacional de Doctorado

IND-PR/CL/011-02: Nº de preinscripciones totales por programa

IND-PR/CL/011-03: Nº total de admitidos por programa

IND-PR/CL/011-04: Nº de admitidos por programa en convocatoria ordinaria

IND-PR/CL/011-05: Nº de admitidos por programa en convocatoria extraordinaria

IND-PR/CL/011-06: Nº de admitidos por programa con complementos formativos

IND-PR/CL/011-07: Nº de admitidos por programa por nacionalidad

Notas del Proceso:

Se entiende por *Admisión* la acción, por parte del Programa de Doctorado, de permitir que un candidato cualificado acceda a los citados estudios de educación superior en dicha institución. Representa la aceptación efectiva de un estudiante en unos estudios y en una Universidad determinados.

Una vez verificado que se cumplen los [criterios de acceso](#) de la UPM, la Comisión Académica del Programa de Doctorado se ocupará de realizar la selección y admisión de alumnos, de acuerdo al cupo establecido por el Programa de Doctorado.

¹ El estándar, la periodicidad y el responsable de cada indicador se establece y revisa en la Ficha de indicador (código) y se traslada al Cuadro de mando integral (código)

² El estándar, la periodicidad y el responsable de cada indicador se establece y revisa en la Ficha de indicador (código) y se traslada al Cuadro de mando integral (código)

 POLITÉCNICA	UNIVERSIDAD POLITÉCNICA DE MADRID ESCUELA TÉCNICA SUPERIOR DE ARQUITECTURA	
PROCESO DE ADMISIÓN DE ESTUDIANTES DE PROGRAMAS DE DOCTORADO		Código: PR/CL/011

La admisión de alumnos se realiza basándose en los criterios y pesos establecidos en la memoria de verificación del Programa de Doctorado y/o acuerdo de la CAPD.

La Comisión Académica del Programa de Doctorado evaluará todas las solicitudes y publicará los listados de admitidos en las fechas establecidas, tras comprobar la documentación aportada por los candidatos. Dicha Comisión se pondrá en contacto con los candidatos, si fuese necesario, para recabar información adicional o subsanar aquella que fuese incompleta.

Una vez recibida la carta de admisión, el estudiante se podrá *matricular* en el plazo establecido.

Aquellos estudiantes cuyo perfil difiera del establecido en la memoria de verificación para la admisión al Programa de Doctorado, pero para los que se considere que pueden adquirir las competencias necesarias para la admisión, podrán ser admitidos condicionados a la superación de unos Complementos de Formación que establecerá la Comisión Académica del Programa de Doctorado.

	UNIVERSIDAD POLITÉCNICA DE MADRID ESCUELA TÉCNICA SUPERIOR DE ARQUITECTURA	
PROCESO DE ADMISIÓN DE ESTUDIANTES DE PROGRAMAS DE DOCTORADO		Código: PR/CL/011

PR Admisión de estudiantes de programas de doctorado - PR/CL/011

Entradas	Alumno	CAPD	Subdirector de Doctorado	Salidas
----------	--------	------	--------------------------	---------

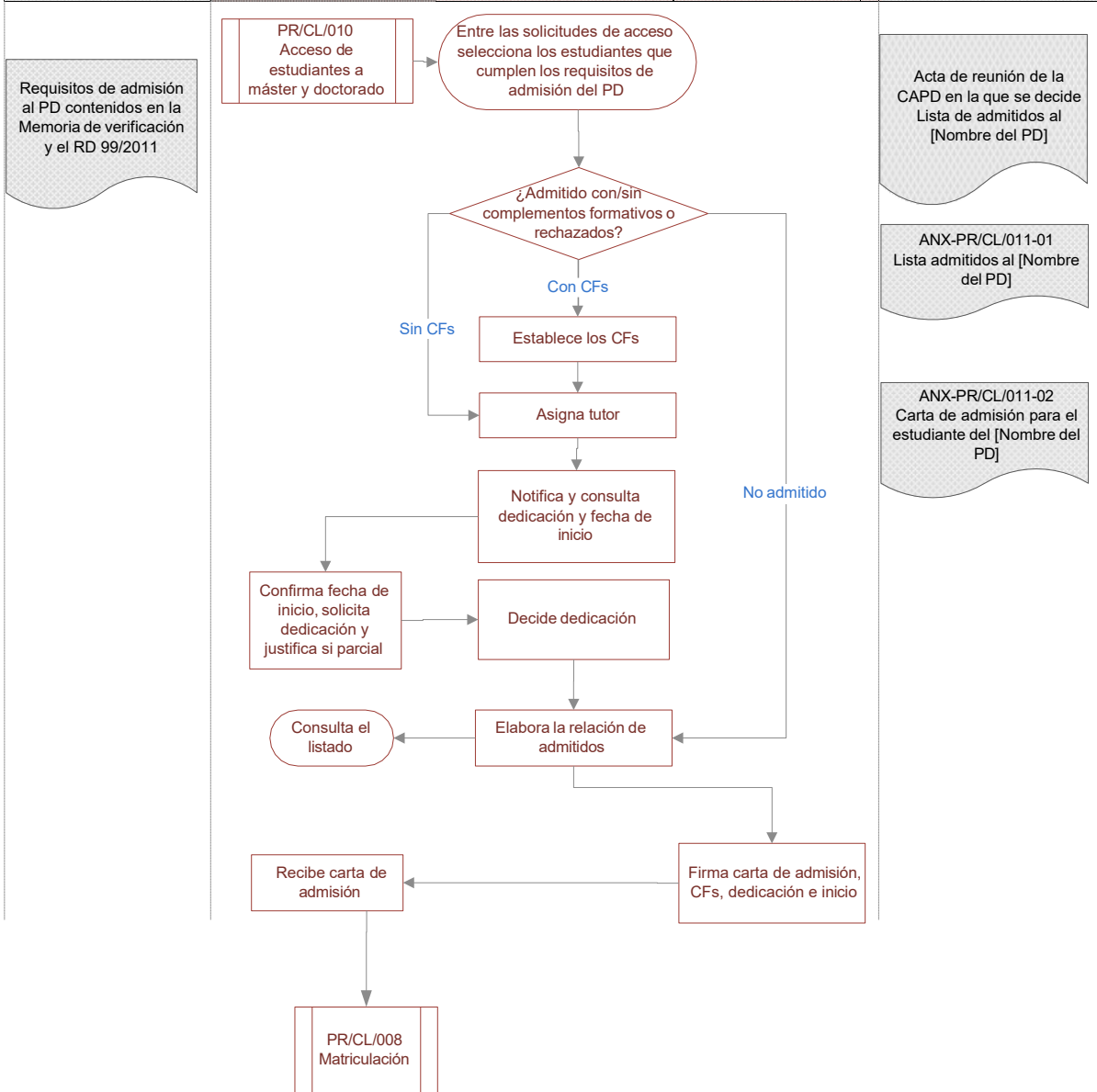

 POLITÉCNICA	UNIVERSIDAD POLITÉCNICA DE MADRID ESCUELA TÉCNICA SUPERIOR DE ARQUITECTURA	
PROCESO DE ADMISIÓN DE ESTUDIANTES DE PROGRAMAS DE DOCTORADO		Código: PR/CL/011

ANX-PR/CL/011-04:

Instrucciones para elaborar el anexo "ANX-PR/ES/001-02 Cuadro de análisis del proceso de Admisión de estudiantes del [Nombre del programa]. Curso académico 20XX-XX"

A la hora de elaborar el anexo "ANX-PR/ES/001-02 Cuadro de análisis del proceso de Acceso y Admisión de estudiantes del [Nombre del programa]. Curso académico 20XX-XX" se deberá realizar un análisis sobre la evolución de los datos e indicadores del proceso y una valoración sobre los siguientes aspectos:

1. Incluir las observaciones que proceda sobre el Proceso de Acceso de Estudiantes de programas de doctorado PR/CL/010
2. El número de estudiantes de nuevo ingreso admitidos en el programa de doctorado no supera el número previsto en la memoria de verificación para las diferentes modalidades.
3. La distribución de estudiantes entre las distintas líneas de investigación es coherente con las características del programa de doctorado.
4. El perfil de los estudiantes de nuevo ingreso admitidos coincide con el descrito en la memoria de verificación y se ha validado durante la implantación del programa de doctorado
5. El programa cuenta con criterios de admisión adecuados y estos se aplican correctamente.
6. La asignación de los complementos formativos (cuando estos existan) es coherente con el perfil de ingreso del programa de doctorado y cumplen el objetivo para el que se definieron.
7. El grado de internacionalización del programa de doctorado a través de la participación de ~~profesores y~~ estudiantes internacionales, ~~nivel de movilidad y del resto de actividades internacionales~~ es adecuado.
8. Realiza propuestas de mejora relativas a los aspectos anteriores cuyos indicadores o estado no sea el adecuado].

 POLITÉCNICA	UNIVERSIDAD POLITÉCNICA DE MADRID ESCUELA TÉCNICA SUPERIOR DE ARQUITECTURA	
PROCESO DE ADMISIÓN DE ESTUDIANTES DE PROGRAMAS DE DOCTORADO		Código: PR/CL/011

Tabla 2. Perfiles de acceso y complementos formativos

*Esta tabla contiene información de los últimos **2 cursos académicos**. Los perfiles de acceso se agruparán de acuerdo a lo previsto en la memoria de verificación y a los ámbitos temáticos de las titulaciones de acceso allí descritas. Se podrá aportar el listado completo de estudiantes con su vía de acceso y titulación de origen si la universidad lo considera más conveniente.*

Perfiles de acceso en la memoria de verificación	Número de doctorandos admitidos con el perfil indicado	Estudiantes que cursaron CFs con el perfil indicado	CFs cursados		
			Asignaturas (Por perfil)	Créditos (Por perfil)	Alumnos (Por perfil)
Perfil 1					
Perfil 2					
Perfil 3					

Ejemplo de cumplimentación:

Perfiles de acceso en la memoria de verificación	Número de doctorandos admitidos con el perfil indicado	Estudiantes que cursaron CFs con el perfil indicado	CFs cursados		
			Asignaturas (Por perfil)	Créditos	Alumnos
Másteres en Matemáticas	135	0	--	--	--
Másteres en Ingeniería	40	25	Estadística	12	25
			Instrumentación	6	13
Másteres en Informática	32	17	Estadística	12	17
			Metodología	9	17

 POLITÉCNICA	UNIVERSIDAD POLITÉCNICA DE MADRID ESCUELA TÉCNICA SUPERIOR DE ARQUITECTURA	
PROCESO DE ADMISIÓN DE ESTUDIANTES DE PROGRAMAS DE DOCTORADO		Código: PR/CL/011

Tabla 2b. Perfiles de acceso y complementos formativos

*Esta tabla contiene información de los últimos **2 cursos académicos**. Los perfiles de acceso se agruparán de acuerdo a lo previsto en la memoria de verificación y a los ámbitos temáticos de las titulaciones de acceso allí descritas. Se podrá aportar el listado completo de estudiantes con su vía de acceso y titulación de origen si la universidad lo considera más conveniente.*

Curso académico	Líneas de investigación	Número de estudiantes admitidos por línea de investigación	Número de estudiantes matriculados por línea de investigación	Estudiantes que cursaron CFs por línea de investigación
2017-18				
2018-19				
2019-20				
2020-21				
2021-22				

 POLITÉCNICA	UNIVERSIDAD POLITÉCNICA DE MADRID ESCUELA TÉCNICA SUPERIOR DE ARQUITECTURA	
PROCESO DE ADMISIÓN DE ESTUDIANTES DE DOCTORADO		Código: PR/CL/011

Anexo 1

Indicadores: Proveedor de datos: Vicerrectorado de Investigación, Innovación y Doctorado (EID, OTT); Programa de Doctorado; Secretaría de la Escuela			
Definición: Número de estudiantes admitidos de un PD por curso académico			
IND-PR/CL/011-01	Estándar	Periodicidad	Responsable
	Nº en Memoria de Verificación	Anual	Dependiente CAPD / Coordinador del PD
Definición: Número de estudiantes matriculados de nuevo ingreso de PD en un curso X			
IND-PR/CL/011-02	Estándar	Periodicidad	Responsable
	Nº en Memoria de Verificación	Anual	Dependiente CAPD / Coordinador del PD
Definición: Número de matriculados de nuevo ingreso en un curso X: los que TC/TP			
IND-PR/CL/011-03	Estándar	Periodicidad	Responsable
	Nº en Memoria Verificación	Anual	Secretaría ETSAM
Definición: Número de matriculados de nuevo ingreso en un curso X: los que provienen de doctorados extinguidos			
IND-PR/CL/011-04	Estándar	Periodicidad	Responsable
	Nº en Memoria Verificación	Anual	Secretaría ETSAM
Definición: Número de matriculados de nuevo ingreso en un curso X: los que nacionales/extranjeros			
IND-PR/CL/011-05	Estándar	Periodicidad	Responsable
	Nº en Memoria Verificación	Anual	Secretaría ETSAM
Definición: Número de matriculados de nuevo ingreso en un curso X: los procedentes de titulaciones de otras universidades			
IND-PR/CL/011-06	Estándar	Periodicidad	Responsable
	Nº en Memoria Verificación	Anual	Secretaría ETSAM
Definición: Número de matriculados de nuevo ingreso en un curso X: los que tienen contrato pre-doctoral			
IND-PR/CL/011-07	Estándar	Periodicidad	Responsable
	Acuerdo CAPD	Anual	Dependiente CAPD/OTT/ Secretaría ETSAM
Definición: Número de estudiantes matriculados			
IND-PR/CL/011-08	Estándar	Periodicidad	Responsable
	Acuerdo CAPD	Anual	Secretaría ETSAM

 POLITÉCNICA	UNIVERSIDAD POLITÉCNICA DE MADRID ESCUELA TÉCNICA SUPERIOR DE ARQUITECTURA	
PROCESO DE ADMISIÓN DE ESTUDIANTES DE DOCTORADO		Código: PR/CL/011

Definición: Número de estudiantes matriculados en un curso X: los que TC/TP			
IND-PR/CL/011-09	Estándar	Periodicidad	Responsable
	Acuerdo CAPD	Anual	Secretaría ETSAM
Definición: Número de estudiantes matriculados procedentes de doctorados extinguidos			
IND-PR/CL/011-10	Estándar	Periodicidad	Responsable
	Acuerdo CAPD	Anual	Secretaría ETSAM
Definición: Número de estudiantes matriculados extranjeros			
IND-PR/CL/011-11	Estándar	Periodicidad	Responsable
	Acuerdo CAPD	Anual	Secretaría ETSAM
Definición: Número de estudiantes matriculados procedentes de titulaciones de otras universidades			
IND-PR/CL/011-12	Estándar	Periodicidad	Responsable
	Acuerdo CAPD	Anual	Secretaría ETSAM
Definición: Número de estudiantes matriculados con beca o contrato pre-doctoral			
IND-PR/CL/011-13	Estándar	Periodicidad	Responsable
	Acuerdo CAPD	Anual	Dependiente CAPD/OTT/ Secretaría ETSAM
Definición: Número de estudiantes matriculados según línea de investigación			
IND-PR/CL/011-14	Estándar	Periodicidad	Responsable
	Acuerdo CAPD	Anual	Dependiente CAPD/OTT/ Secretaría ETSAM
Definición: Número de estudiantes matriculados que año a año han realizado movilidad nacional o internacional			
IND-PR/CL/011-15	Estándar	Periodicidad	Responsable
	Acuerdo CAPD	Anual	Dependiente CAPD/ Secretaría ETSAM
Definición: Número de estudiantes del programa de doctorado que han realizado estancias de investigación en el extranjero.			
IND-PR/CL/011-16	Estándar	Periodicidad	Responsable
	Acuerdo CAPD	Anual	Dependiente CAPD
Definición: Número de estudiantes matriculados por perfil de acceso			
IND-PR/CL/011-17	Estándar	Periodicidad	Responsable
	Acuerdo CAPD	Anual	Secretaría ETSAM/ EID
Definición: Número de estudiantes matriculados por perfil de acceso que cursaron CFs.			
IND-PR/CL/011-18	Estándar	Periodicidad	Responsable
	Acuerdo CAPD	Anual	Dependiente CAPD/ Secretaría ETSAM

 POLITÉCNICA	UNIVERSIDAD POLITÉCNICA DE MADRID ESCUELA TÉCNICA SUPERIOR DE ARQUITECTURA	
PROCESO DE ADMISIÓN DE ESTUDIANTES DE DOCTORADO		Código: PR/CL/011

Definición: Número de doctorandos en régimen de codirección			
IND-PR/CL/011-19	Estándar	Periodicidad	Responsable
	Acuerdo CAPD	Anual	Secretaría ETSAM/ EID
Definición: Número de doctorandos en régimen de cotutela internacional			
IND-PR/CL/011-20	Estándar	Periodicidad	Responsable
	Acuerdo CAPD	Anual	Secretaría ETSAM/ EID